

# 平成27年度 朝日町地域公共交通活性化協議会

日時：平成28年2月12日(金)13:30～

場所：朝日町役場 3階 第2会議室

## ◆◆◆ 次 第 ◆◆◆

### 1 開 会

### 2 あいさつ

### 3 協 議

(1) 平成28年度朝日町地域公共交通活性化協議会収支予算(案)について

(2) 平成28年度 朝日町・山形市間直行バスの運行計画について

(3) 平成28年度 デマンドタクシー「あいのり号」の運行計画について

(4) その他

### 4 閉 会

朝日町地域公共交通活性化協議会

## 平成28年度 収支予算(案)

収入予算額	400,000 円
支出予算額	400,000 円
差引額	0 円

## 1 収入

項 目 (款項目)	本年度 予算額(A)	前年度 予算額(B)	比較増減 (A) - (B)	説 明
1 負担金	400,000	400,000	0	朝日町負担金
1 負担金	400,000	400,000	0	
1 負担金	400,000	400,000	0	
2 諸収入	0	0	0	
1 雑入	0	0	0	
1 雑入	0	0	0	
合計	400,000	400,000	0	

## 2 支出

項 目 (款項目)	本年度 予算額(A)	前年度 予算額(B)	比較増減 (A) - (B)	説 明
1 運営費	140,000	140,000	0	地域公共交通活性化協議会委員謝礼等 消耗品等
1 会議費	90,000	90,000	0	
1 会議費	90,000	90,000	0	
2 事務費	50,000	50,000	0	
1 事務費	50,000	50,000	0	
3 諸費	0	0	0	
1 諸費	0	0	0	
2 事業費	250,000	250,000	0	時刻表印刷等
1 直接事業費	250,000	250,000	0	
1 直接事業費	250,000	250,000	0	
3 予備費	10,000	10,000	0	
1 予備費	10,000	10,000	0	
1 予備費	10,000	10,000	0	
合計	400,000	400,000	0	

## 平成 28 年度 朝日町・山形市間直行バス運行事業計画書

### 1 これまでの経過及び運行の必要性

平成 19 年 10 月から山交バス株式会社に運行委託して実証運行を行い、平成 22 年度からは町直営で運行を行っている。

平成 19 年 10 月運行当初は町民認知が低いこともあり利用者は平均 10 人（往路のみ）程度であったが、平成 26 年度では平均 29 人（往路 21 人、復路 8 人）程度となっており、町民の足として認知され、必要不可欠な路線となっている。

また、町では平成 21 年 2 月に「朝日町公共交通総合連携計画」を策定、東北運輸局長から「朝日町地域公共交通活性化・再生総合事業計画」の認定を受けて実証運行を経て、平成 23 年 4 月から本格運行を行っている。

### 2 運行の目的

朝日町と山形市間の交通アクセスを高める。

通学生をはじめ、誰もが安心して利用できるよう、朝日町・山形市間直行バスを運行する。

### 3 実施主体 朝日町地域公共交通活性化協議会

### 4 運行主体 朝日町（町有車両を使って直接運行する）

### 5 運行日 平成 28 年 4 月 1 日から平成 29 年 3 月 31 日までの平日とし、年末年始（12 月 31 日～1 月 3 日）を除く。 土曜日は往路のみ運行する。（祝日を除く）

### 6 利用料金

（単位：円）

乗車 1 回あたり	高校生以上	中学生以下	小学生未満
	500	250	無料

	通 学				通 勤			
	片 道		往 復		片 道		往 復	
	平日限定	平日限定	平日限定	平日限定	平日限定	平日限定	平日限定	
1 カ月定期	7,000	6,000	13,000	12,000	9,000	8,000	17,000	16,000
3 カ月定期	20,000	17,000	37,000	34,000	25,500	22,500	48,000	45,000
6 カ月定期	36,000	31,000	67,000	62,000	46,000	41,000	87,000	82,000
1 年定期	70,000	60,000	130,000	120,000	90,000	80,000	170,000	160,000

※往復定期券に限り、山交バス寒河江宮宿線の寒河江バスターミナルから宮宿まで利用できる。

ただし、利用日は朝日町・山形市間直行バスの運行日に限る。

7 運行経路 別紙のとおり 資料 2-1、資料 2-2

8 運行時刻

往路（朝日町→山形市）				復路（山形市→朝日町）			
バス停		3月～11月	12月～2月	バス停		1便目	2便目
		時刻	時刻			時刻	時刻
太郎公民館	(乗車専用)	6:33	6:23	山交バス本社前	(乗車専用)	17:00	18:45
太郎	〃	6:34	6:24	山形駅西口	〃	17:05	18:50
新崩	〃	6:35	6:25	山形市役所前	〃	17:10	18:55
水口	〃	6:36	6:26	城北高校前	〃	17:15	19:00
西小前	〃	6:36	6:26	北山形駅	〃	17:18	19:03
発電所前	〃	6:37	6:27	山辺町南公園前	〃	17:38	19:23
農協支所前	〃	6:38	6:28	送橋警備所前	(降車専用)	18:03	19:48
双葉住宅団地前	〃	6:38	6:28	中堀	〃	18:04	19:49
西船渡	〃	6:39	6:29	古楨	〃	18:04	19:49
助ノ巻	〃	6:40	6:30	四ノ沢	〃	18:06	19:51
西町	〃	6:41	6:31	朝日中前	〃	18:07	19:52
朝日町役場前	〃	6:42	6:32	前田沢	〃	18:08	19:53
本町	〃	6:43	6:33	小学校前	〃	18:08	19:53
大町	〃	6:44	6:34	大町	〃	18:09	19:54
小学校前	〃	6:45	6:35	本町	〃	18:10	19:55
前田沢	〃	6:45	6:35	朝日町役場前	〃	18:11	19:56
朝日中前	〃	6:46	6:36	西町	〃	18:12	19:57
四ノ沢	〃	6:47	6:37	助ノ巻	〃	18:13	19:58
古楨	〃	6:49	6:39	西船渡	〃	18:14	19:59
中堀	〃	6:49	6:39	双葉住宅団地前	〃	18:15	20:00
送橋警備所前	〃	6:50	6:40	農協支所前	〃	18:15	20:00
山辺高校前	(降車専用)	7:15	7:08	発電所前	〃	18:16	20:01
山本学園前	〃	7:30	7:25	西小前	〃	18:17	20:02
山形商業前	〃	7:33	7:28	水口	〃	18:17	20:02
山形駅西口	〃	7:35	7:32	新崩	〃	18:18	20:03
山形市役所前	〃	7:48	7:48	太郎	〃	18:19	20:04
城北高校前	〃	7:57	7:57	太郎公民館	〃	18:20	20:05
北山形駅	〃	8:00	8:00	-	-	-	-

朝便 往路経路図①

資料2-1

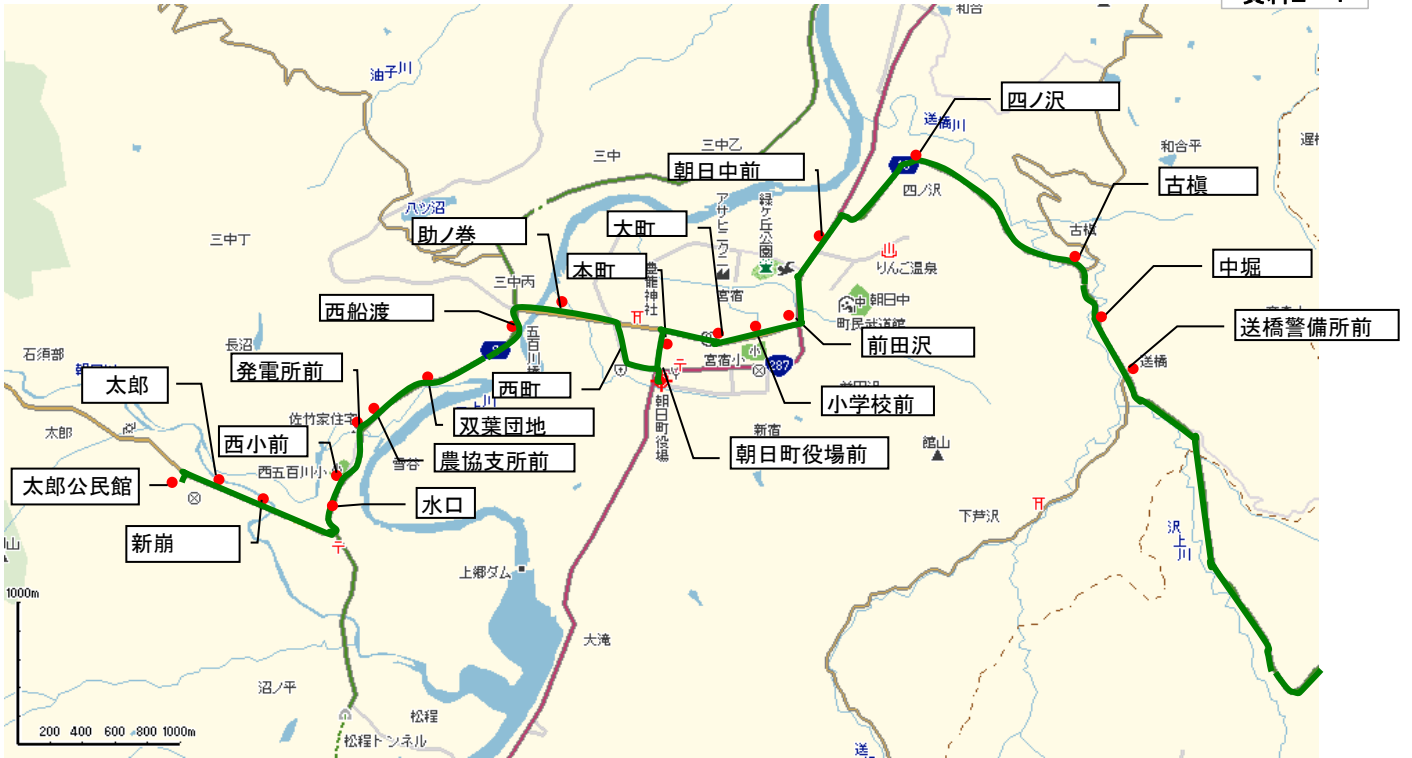

● バス停

朝便 往路経路図②



● バス停

朝便 往路経路図③



● バス停



夜便 復路経路図③



● :バス停

夜便 復路経路図④

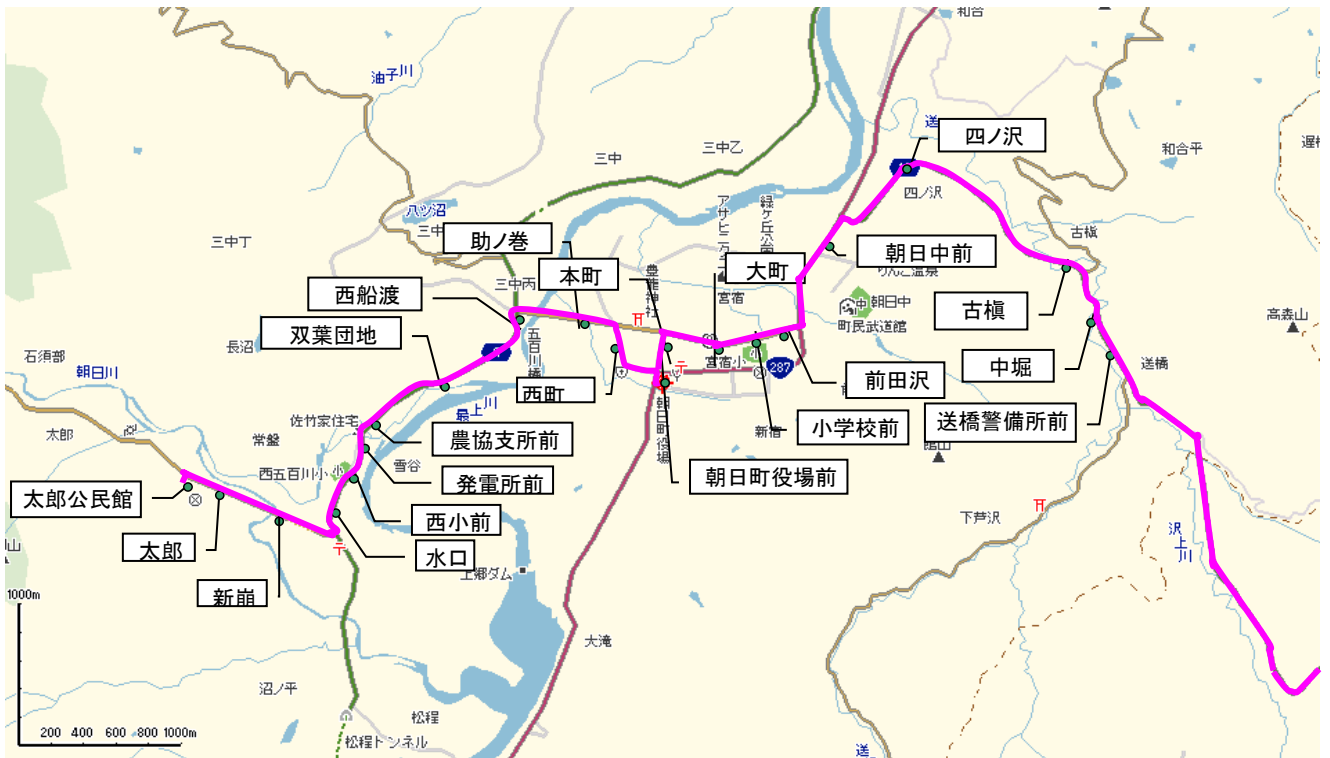

● :バス停



## 朝日町・山形市間直行バス 月別乗車人数グラフ

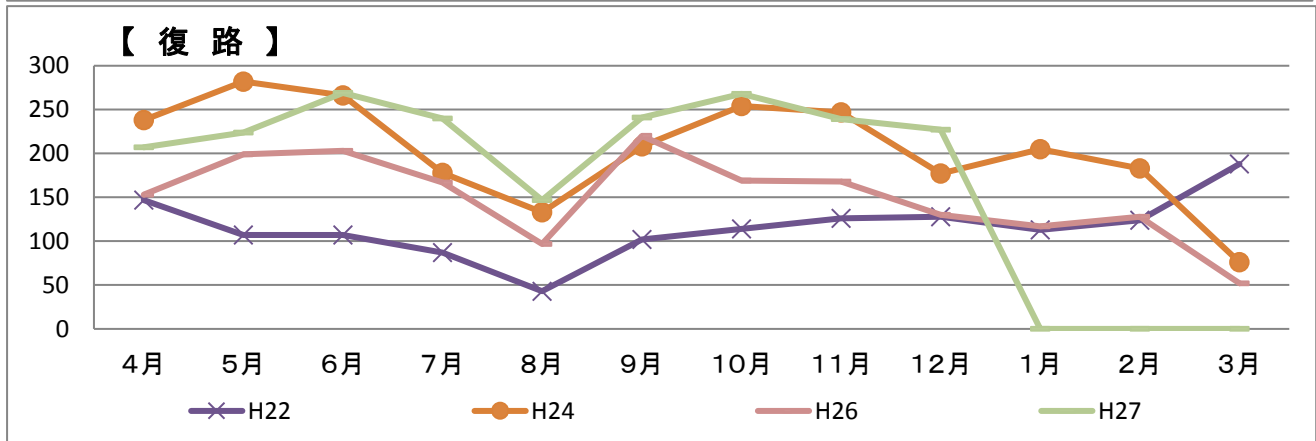
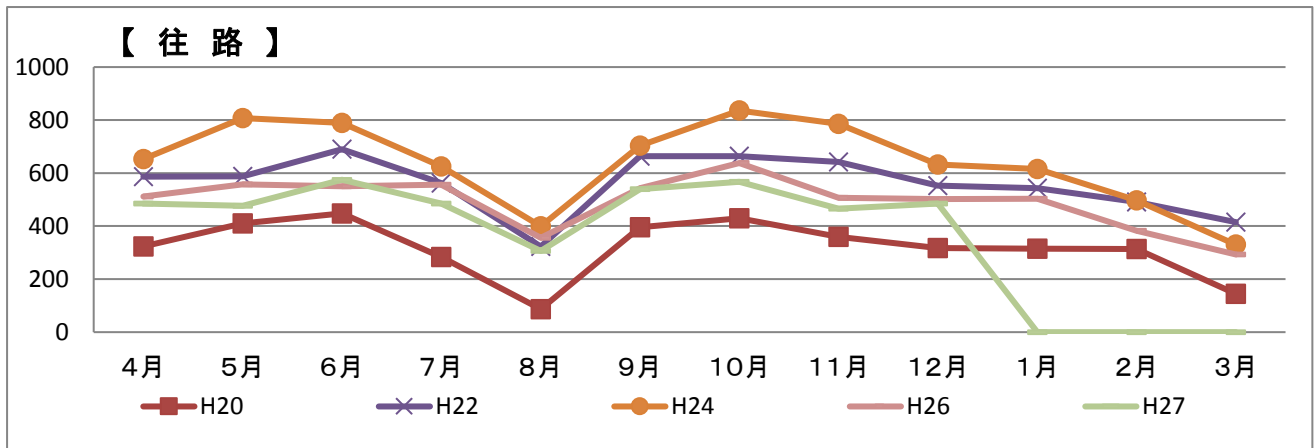

## 【 往 路 】

	H19	H20	H21	H22	H23	H24	H25	H26	H27	H28	H29	H30	H31	H32	累計
4月	-	323	385	587	562	653	466	512	485						3,973
5月	-	410	436	588	631	808	555	557	477						4,462
6月	-	448	541	690	696	790	568	550	575						4,858
7月	-	283	422	563	512	625	526	556	485						3,972
8月	-	87	216	323	350	399	330	356	307						2,368
9月	-	396	434	664	620	704	557	543	540						4,458
10月	205	430	428	664	638	836	595	638	567						5,001
11月	215	359	370	642	614	786	549	507	466						4,508
12月	183	317	358	553	545	632	444	502	485						4,019
1月	193	315	380	543	507	615	494	503							3,550
2月	194	314	354	491	492	497	448	383							3,173
3月	65	145	235	415	344	330	287	293							2,114
計	1,055	3,827	4,559	6,723	6,511	7,675	5,819	5,900	4,387						46,456

## 【 復 路 】

	H19	H20	H21	H22	H23	H24	H25	H26	H27	H28	H29	H30	H31	H32	累計
4月	-	-	71	147	168	238	139	153	207						1,123
5月	-	-	64	107	167	282	172	199	224						1,215
6月	-	-	100	107	184	266	176	203	269						1,305
7月	-	-	64	87	126	178	172	167	240						1,034
8月	-	-	31	43	68	133	94	97	147						613
9月	-	-	74	102	95	208	197	220	241						1,137
10月	-	-	74	114	105	254	196	169	268						1,180
11月	-	-	77	126	107	247	180	168	239						1,144
12月	-	-	62	128	107	177	118	130	227						949
1月	-	-	79	113	142	205	97	117							753
2月	-	-	71	124	124	183	112	128							742
3月	-	-	28	188	46	76	45	52							435
計	-	-	795	1,386	1,439	2,447	1,698	1,802	2,062						11,629
往路+復路	1,055	3,827	5,354	8,109	7,950	10,122	7,517	7,702	6,449						58,085



平成27年度 朝日町・山形市間直行バス 運行状況集計表（その2）

【乗車人数分布表（平成27年度累計）】

乗車人数	0	1	2	3	4	5	6	7	8	9	10	11	12	13	14	15	16	17	18	19	20	21	22	23	24	25	26	27	28	29	30	31	32	33	34	35	36	37	38	39	40	41	42	43	44	45	46	47	48	49	50	51	52	53	54	計			
往路日数	2	1	4	5	7	6	7	4	11	4	5	5	4	1	2	1		3	4	1		3	6	13	26	20	17	22	21	13	5																												223
復路日数	2	1	3	6	7	9	2	4	6	8	16	19	19	28	25	15	4	8	2	1																																						185	

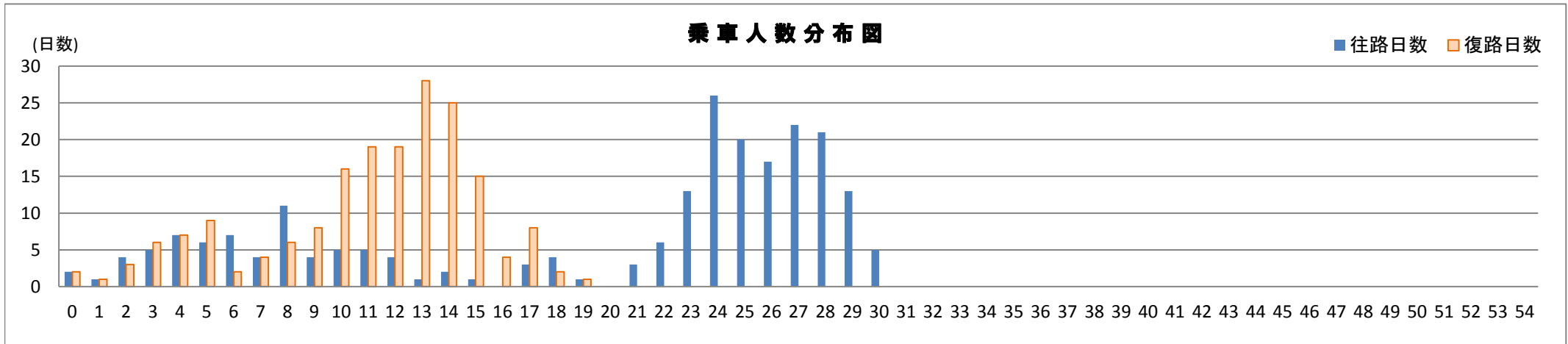

【累計乗車人数】

	運行日数		乗車人数			1日平均		
	往路	復路	往路	復路	計	往路	復路	計
平成19年度	102		1,055		1,055	10.34		10.34
平成20年度	198		3,827		3,827	19.33		19.33
平成21年度	242	242	4,559	795	5,354	18.84	3.29	22.13
平成22年度	245	245	6,723	1,386	8,109	27.44	5.66	33.10
平成23年度	246	246	6,511	1,439	7,950	26.47	5.85	32.32
平成24年度	260	245	7,675	2,447	10,122	29.52	9.99	39.51
平成25年度	295	245	5,819	1,698	7,517	19.73	6.93	26.66
平成26年度	289	239	5,900	1,802	7,702	20.42	7.54	27.96
平成27年度	223	185	4,387	2,062	6,449	19.67	11.15	30.82
計	1,588	1,223	36,169	7,765	43,934	22.78	6.35	29.13

【参考】

○平成19年10月 運行開始（山交バス㈱への委託運行。水口郵便局前発）  
 ○平成21年 4月 復路便運行開始（19:15発）  
 ○平成22年 4月 町直営の運行開始（太郎公民館発着に変更、復路18:10発に変更）  
 ○平成24年 9月 土曜往路便の試験運行（9/15～12/22）  
 ○平成25年 4月 土曜往路運行開始、冬期時間変更（6:18発→6:23発）  
 ○平成26年 9月・10月 復路2便試験運行（9/1～9/12、10/20～10/31）  
 ○平成27年 4月 復路2便運行開始、往路便2台から1台に減車

〔山形直行バス登録車両〕  
 山形 200 は 191：定員45名（運転手1、座席36、補助席8） H22. 3.12登録  
 山形 200 は 57：定員42名（運転手1、座席23、立ち18） H14. 2.15登録  
 山形 300 ひ 6195：定員10名（運転手1、座席9） H23.10.27登録

## 平成28年度 朝日町デマンド型タクシー「あいのり号」運行事業計画書

### 1 事業の内容

#### (1) 実施の背景

朝日町では廃止代替路線として、立木線、上郷太郎線を町民バスとして運行し、主に通学や通院、買い物等に利用されていたが、人口減少、自家用自動車の増加により年々利用者が減少していた。

さらに、集落が分散しており、路線バス等で全てのニーズに対応するのは困難な状況にあるため、より効率性が高く利用者のニーズにあった公共交通として普及が進んでいるデマンド型交通システムについて運行を実施する。

#### (2) 予定する主な実施効果

- ・交通空白地域の解消
- ・高齢者等が自家用車に頼らず安心して移動できる

#### (3) 事業内容

- ①実施方法 「朝日町地域公共交通活性化協議会」が実施主体となり、朝日町の負担金及び「地域公共交通確保維持改善事業」を活用し、事業を実施する。
- ②事業概要 町内全域を運送区域としてデマンド型タクシーの運行を実施する。
- ③運行方法 朝日町が運行主体となります。（登録番号：東山市交第4号）
- ④運行日 平成28年4月1日から平成29年3月31日までの平日とし、年末年始（12月31日～1月3日）を除く。

#### ⑤運賃

	大人(高校生以上)	小人(小・中学生)	幼児
乗車1回あたり	400円	200円	無料
回数券(12枚綴り)	4,000円	2,000円	—
定期券	条例のとおり	条例のとおり	—

※障害者手帳所持の方は200円、付添人は障害の程度に応じて減免する場合がある。

**【変更点】1日券(大人1,000円、小人500円)を廃止**

#### ⑥利用できる地区の範囲

〔西部地区〕 常盤、夏草、長沼、西船渡、八ツ沼、能中、高田、太郎1、太郎2、太郎3、石須部、立木、白倉、松程、大舟木、今平

〔上郷地区〕 杉山、松原、上郷、大滝

〔沢内地区〕 古槇、送橋、下芦沢、水本

〔宮宿エリア〕 本町、西町、栄町、助ノ巻、大町、元町、西原、前田沢、新宿、四ノ沢

〔和合地区〕 小原、宿、沼向、平、大隅

〔北部地区〕 大谷1、大谷2、大谷3、大谷4、大谷5、大谷6、大谷7、中沢、真中、舟渡、栗木沢、川通、大暮山、大沼

(ア) 西部地区、上郷地区、沢内地区、宮宿エリアの利用者

- ・同エリア内は全域で利用できる。

- ・同エリアから平地区、舟渡地区の一部、川通、大暮山、大沼まで利用できる。  
ただし、途中での乗降車はできない。
- (イ) 平地区、舟渡地区の一部、川通、大暮山、大沼の利用者
  - ・町内全域でデマンドタクシーを利用できる。
- (ウ) 和合地区（平地区除く）、北部地区（舟渡地区の一部、川通、大暮山、大沼を除く）の利用者
  - ・同地区から平地区、舟渡地区の一部、川通、大暮山、大沼まで利用できる。  
ただし、途中での乗降車はできない。
  - ・西部地区、上郷地区、沢内地区、宮宿エリアまで行けば同エリア内は全域で利用できる。
  - ・宮宿エリアから同地区までについて、下り（宮宿発）11時の便に限り利用できる。
- (エ) 真中、舟渡、栗木沢の障害者手帳所持の利用者に限り町内全域で利用できる。

#### ⑦運行時刻

- 上り（各地区発 宮宿エリア行き）【現行】 8:00、9:30、13:00、15:00、16:45  
 【改正案】 8:00、9:30、12:00、13:30、16:45
- 下り（宮宿エリア発 各地区行き）【現行】 8:45、11:00、12:15、14:30、16:00  
 【改正案】 8:45、11:00、12:45、14:30、16:00

【改正の考え方】①山交バスとの接続を考慮し、利便性向上を図る。

（山交バス朝日町役場前発 12:55、朝日町役場前着 12:35）

②町立病院への通院利用の配慮（午後の診察 14:00～）

## 2 運行車両

トヨタハイエースワゴンGL 4WD車 5台

うち、1台（1号車）にはスキー・スノーボード用キャリアボックスを設置している。

○車両ナンバー別運行委託先と無線呼称

車両ナンバー	運行委託先	無線呼称
山形 300 の 73-53	朝日タクシー	1号車
山形 300 の 73-52	朝日タクシー	2号車
山形 300 の 73-51	吉田タクシー	3号車
山形 300 の 73-50	吉田タクシー	4号車
山形 300 ひ 61-95	予備車両	5号車

## 3 無線局免許状

種別	免許番号	免許年月日	識別信号
基地局	東基第 128531 号	平成 26 年 6 月 1 日	あさひデマンドセンター
陸上移動局	東移第 10105942 号	平成 26 年 6 月 1 日	あさひデマンド1
陸上移動局	東移第 10105943 号	平成 26 年 6 月 1 日	あさひデマンド2
陸上移動局	東移第 10105944 号	平成 26 年 6 月 1 日	あさひデマンド3
陸上移動局	東移第 10105945 号	平成 26 年 6 月 1 日	あさひデマンド4
陸上移動局	東移第 10115858 号	平成 26 年 6 月 1 日	あさひデマンド5

# デマンド型タクシー「あいのり号」運行エリア

資料 3-1



デマンドタクシー「あいのり号」 月別乗車人数グラフ

資料3-2

【乗車人数】

	平成27年度							乗車人数 対前年比	歳入 (円)
	日数(日)	大人	小人	幼児	りんごっこ	計	1日当り		
4月	21	1,177		9		1,186	56.5	108.81	407,200
5月	18	1,017	1	2		1,020	56.7	94.88	324,020
6月	22	1,217		11		1,228	55.8	100.33	430,200
7月	22	1,210		17		1,227	55.8	101.83	430,400
8月	21	1,170		10		1,180	56.2	111.95	387,800
9月	19	1,084	1	17		1,102	58.0	106.47	342,600
10月	21	1,231		22		1,253	59.7	117.21	393,300
11月	19	1,097	1	23		1,121	59.0	115.21	377,200
12月	21	1,158	10	27		1,195	56.9	97.71	347,000
1月									
2月									
3月									
計	184	10,361	13	138		10,512	57.1		3,439,720

【累計】

	H22	H23	H24	H25	H26	H27	H28	H29	計
4月	1,009	1,245	1,110	960	1,090	1,186			6,600
5月	896	1,184	1,126	1,033	1,075	1,020			6,334
6月	1,098	1,251	1,100	968	1,224	1,228			6,869
7月	1,120	1,280	1,090	1,050	1,205	1,227			6,972
8月	1,131	1,338	1,122	1,070	1,054	1,180			6,895
9月	996	1,291	1,054	1,077	1,035	1,102			6,555
10月	1,129	1,321	1,151	1,169	1,069	1,253			7,092
11月	1,129	1,261	1,077	1,075	973	1,121			6,636
12月	1,156	1,295	1,067	1,064	1,223	1,195			7,000
1月	1,019	1,105	995	965	1,044				5,128
2月	1,150	1,235	993	1,036	1,123				5,537
3月	1,034	1,270	1,042	1,045	1,208				5,599
計	12,867	15,076	12,927	12,512	13,323	10,512			77,217

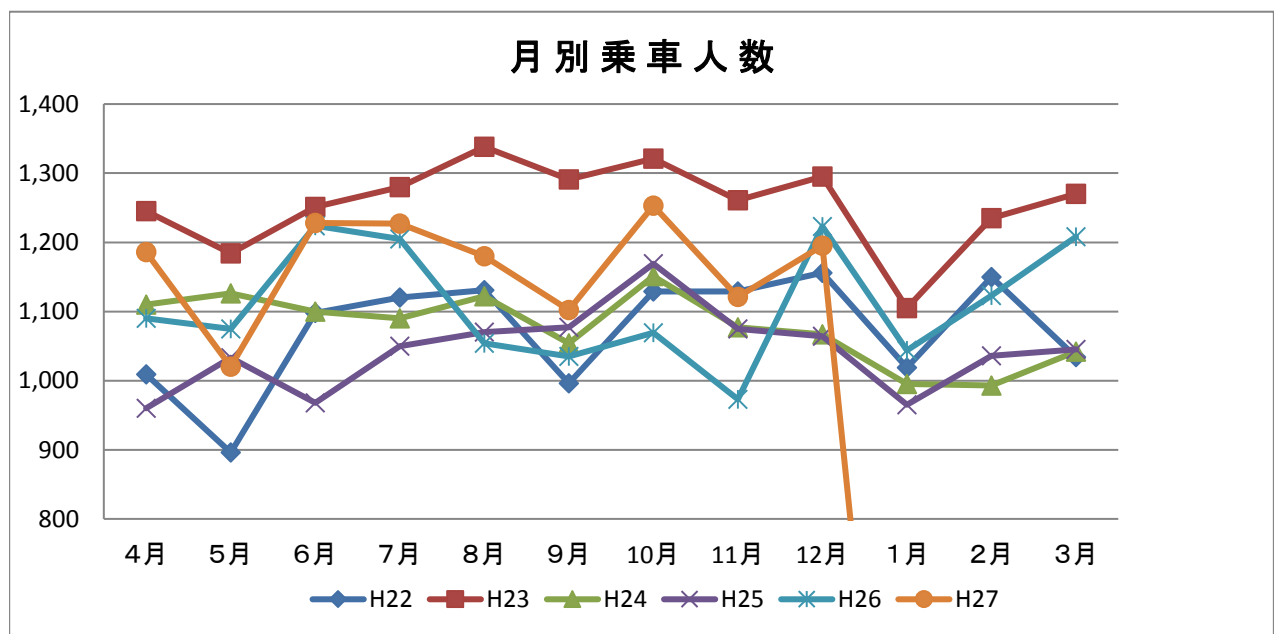

平成27年度 デマンドタクシー「あいのり号」運行状況（その1）

資料3-3

	走行距離 (km)					給油 (ℓ)					燃費 (km/ℓ)					乗車人数 (車両別)					【参考】収入からの逆算人数						
	1号車	2号車	3号車	4号車	計	1号車	2号車	3号車	4号車	計	1号車	2号車	3号車	4号車	計	1号車	2号車	3号車	4号車	計	現金	回数券	1日券 (※)	無料	計	実人数との差	
平成27年4月	1,668	1,547	1,602	1,551	6,368	242.7	215.8	266.4	213.5	938.4	6.9	7.2	6.0	7.3	6.8	319	251	301	315	1,186	597	660		13	1,270	84	
平成27年5月	1,375	1,470	1,288	1,440	5,573	197.0	204.5	225.3	220.7	847.5	7.0	7.2	5.7	6.5	6.6	295	263	210	252	1,020	494	480	6	3	983	△37	
平成27年6月	1,895	1,430	1,744	1,448	6,517	289.3	237.9	293.5	223.7	1,044.4	6.6	6.0	5.9	6.5	6.2	325	316	328	259	1,228	652	684		15	1,351	123	
平成27年7月	1,730	1,806	1,636	1,719	6,891	286.4	277.6	318.4	320.1	1,202.5	6.0	6.5	5.1	5.4	5.7	301	296	317	313	1,227	615	708		18	1,341	114	
平成27年8月	1,780	1,522	1,676	1,427	6,405	235.6	241.5	253.5	222.2	952.8	7.6	6.3	6.6	6.4	6.7	305	282	300	293	1,180	608	636		10	1,254	74	
平成27年9月	1,273	1,607	1,573	1,801	6,254	197.0	246.0	254.8	239.6	937.4	6.5	6.5	6.2	7.5	6.7	270	287	255	290	1,102	135	552		17	704	△398	
平成27年10月	1,882	1,404	1,630	1,635	6,551	287.1	217.2	238.9	246.3	989.5	6.6	6.5	6.8	6.6	6.6	370	274	370	239	1,253	623	624	3	22	1,272	19	
平成27年11月	1,609	1,582	1,390	1,527	6,108	223.9	245.4	209.8	243.7	922.8	7.2	6.4	6.6	6.3	6.6	232	288	303	298	1,121	496	684		25	1,205	84	
平成27年12月	1,690	1,415	1,662	1,244	6,011	290.6	205.0	283.0	201.8	980.4	5.8	6.9	5.9	6.2	6.1	329	244	358	264	1,195	579	516		28	1,123	△72	
平成28年1月																											
平成28年2月																											
平成28年3月																											
計	14,902	13,783	14,201	13,792	56,678	2,249.6	2,090.9	2,343.6	2,131.6	8,815.7	6.6	6.6	6.1	6.5	6.4	2,746	2,501	2,742	2,523	10,512	4,799	5,544	9	151	10,503	△9	
割合(%)	26.29	24.32	25.06	24.33	100	25.52	23.72	26.58	24.18	100	-	-	-	-	-	26.12	23.79	26.08	24	100	※1日券は1枚当たり3人でカウント						

	運行日数	運行日数 (曜日別)					乗車人数：曜日別					1日当り乗車人数					乗車人数 (運行方面別)									
		月曜日	火曜日	水曜日	木曜日	金曜日	月曜日	火曜日	水曜日	木曜日	金曜日	月曜日	火曜日	水曜日	木曜日	金曜日	計	西部方面	上郷方面	沢内方面	その他	計				
平成27年4月	21	4	4	4	5	4	209	249	198	283	247	52.3	62.3	49.5	56.6	61.8	56.5	301	315	319	251	1,186				
平成27年5月	18	3	3	3	4	5	173	214	143	222	268	57.7	71.3	47.7	55.5	53.6	56.7	252	295	263	210	1,020				
平成27年6月	22	5	5	4	4	4	297	311	209	197	214	59.4	62.2	52.3	49.3	53.5	55.8	325	316	328	259	1,228				
平成27年7月	22	3	4	5	5	5	200	273	218	248	288	66.7	68.3	43.6	49.6	57.6	55.8	296	317	313	301	1,227				
平成27年8月	21	5	4	4	4	4	318	291	211	161	199	63.6	72.8	52.8	40.3	49.8	56.2	300	293	305	282	1,180				
平成27年9月	19	3	4	4	4	4	213	254	188	220	227	71.0	63.5	47.0	55.0	56.8	58.0	290	270	287	255	1,102				
平成27年10月	21	3	4	4	5	5	211	258	207	255	322	70.3	64.5	51.8	51.0	64.4	59.7	370	274	370	239	1,253				
平成27年11月	19	4	3	4	4	4	233	184	221	208	275	58.3	61.3	55.3	52.0	68.8	59.0	288	303	298	232	1,121				
平成27年12月	21	4	5	4	4	4	246	299	218	223	209	61.5	59.8	54.5	55.8	52.3	56.9	358	264	329	244	1,195				
平成28年1月																										
平成28年2月																										
平成28年3月																										
計	184	34	36	36	39	39	2100	2333	1813	2017	2249	61.8	64.8	50.4	51.7	57.7	57.1	2,780	2,647	2,812	2,273	10,512				
割合(%)	-	-	-	-	-	-	19.98	22.19	17.25	19.19	21.39	-	-	-	-	-	-	26.45	25.18	26.75	21.62	100				



平成27年度 デマンドタクシー「あいのり号」運行状況（その2）

	乗車人数（時刻別）										乗車人数（上下別）			乗車人数（利用区分別）					業務委託料（朝日）			業務委託料（吉田）		
	上り① 8:00	下り① 8:45	上り② 9:30	下り② 11:00	下り③ 12:15	上り③ 13:00	下り④ 14:30	上り④ 15:00	下り⑤ 16:00	上り⑤ 16:45	上り 小計	下り 小計	計	大人	小人	幼児	りんごっこ	計	A勤務	B勤務	計	A勤務	B勤務	計
平成27年4月	113	21	352	240	172	74	131	17	52	14	570	616	1,186	1,177		9		1,186	265,965	234,675	500,640	265,965	234,675	500,640
平成27年5月	92	27	287	219	128	58	116	22	57	14	473	547	1,020	1,017	1	2		1,020	227,970	201,150	429,120	227,970	201,150	429,120
平成27年6月	113	27	327	314	128	103	121	16	57	22	581	647	1,228	1,217		11		1,228	278,630	245,850	524,480	278,630	245,850	524,480
平成27年7月	118	39	345	310	146	68	105	17	54	25	573	654	1,227	1,210		17		1,227	278,630	245,850	524,480	278,630	245,850	524,480
平成27年8月	115	20	329	330	110	74	105	21	52	24	563	617	1,180	1,170		10		1,180	265,965	234,675	500,640	265,965	234,675	500,640
平成27年9月	103	22	307	274	141	78	98	10	36	33	531	571	1,102	1,084	1	17		1,102	240,635	212,325	452,960	240,635	212,325	452,960
平成27年10月	103	42	347	322	143	89	112	29	45	21	589	664	1,253	1,231		22		1,253	265,965	234,675	500,640	265,965	234,675	500,640
平成27年11月	76	30	336	294	137	78	97	21	37	15	526	595	1,121	1,097	1	23		1,121	240,635	212,325	452,960	240,635	212,325	452,960
平成27年12月	91	29	343	286	157	92	116	27	38	16	569	626	1,195	1,158	10	27		1,195	265,965	234,675	500,640	265,965	234,675	500,640
平成28年1月																								
平成28年2月																								
平成28年3月																								
計	924	257	2,973	2,589	1,262	714	1,001	180	428	184	4,975	5,537	10,512	10,361	13	138		10,512	2,330,360	2,056,200	4,386,560	2,330,360	2,056,200	4,386,560
割合(%)	8.79	2.44	28.28	24.63	12.01	6.79	9.52	1.71	4.07	1.75	47.32	52.67	100	98.56	0.12	1.31		100	-	-	-	-	-	-

	乗車人数（支払別）										収入（車内：車毎）			収入（車内：種別毎）							収入（窓口）					収入計
	現金		回数券		1日券		定期券	その他	計	1号車 2号車 (朝日)	3号車 4号車 (吉田)	計	現金		回数券		1日券		計	回数券		定期券	その他	計		
	400	200	400	200	1000	500							400	200	4000	2000	1000	500		4000	2000				4000	
平成27年4月	459	138	409	167				13	1,186	157,000	182,200	339,200	183,600	27,600	104,000	24,000			339,200	68,000				68,000	407,200	
平成27年5月	391	103	379	119			25	3	1,020	134,200	144,300	278,500	156,400	20,600	80,000	20,000	1,000	500	278,000	40,000		5,520		45,520	324,020	
平成27年6月	529	123	404	153			4	15	1,228	187,000	185,200	372,200	211,600	24,600	104,000	32,000			372,200	56,000	2,000			58,000	430,200	
平成27年7月	487	128	462	134				18	1,229	183,400	175,000	358,400	194,800	25,600	112,000	26,000			358,400	72,000				72,000	430,400	
平成27年8月	441	167	414	146				10	1,178	164,000	163,800	327,800	176,400	33,400	84,000	34,000			327,800	60,000				60,000	387,800	
平成27年9月	399	135	386	165				17	1,102	157,000	155,600	312,600		27,000	100,000	26,000			153,000	28,000	2,000			30,000	342,600	
平成27年10月	471	152	452	154			2	22	1,253	173,100	178,200	351,300	188,400	30,400	104,000	28,000		500	350,800	36,000	6,000			42,000	393,300	
平成27年11月	400	96	448	152				25	1,121	170,600	164,600	335,200	160,000	19,200	128,000	28,000			335,200	40,000	2,000			42,000	377,200	
平成27年12月	436	143	452	136				28	1,195	131,200	181,800	313,000	174,400	28,600	88,000	22,000			313,000	28,000	6,000			34,000	347,000	
平成28年1月																										
平成28年2月																										
平成28年3月																										
計	4,013	1,185	3,806	1,326			29	151	10,512	1,457,500	1,530,700	2,988,200	1,445,600	237,000	904,000	240,000	1,000	1,000	2,827,600	428,000	18,000	5,520		451,520	3,439,720	
割合(%)	38.18	11.27	36.21	12.61			0.02	0.28	1.44	100	48.78	51.22	100	51.12	8.38	31.97	8.49	0.04	0.04	100	-	-	-	-	-	