

平成30年度 第1回朝日町地域公共交通活性化協議会

日時：平成31年2月18日(月)13:30～

場所：朝日町役場3階 第2会議室

◆◆◆ 次 第 ◆◆◆

1 開 会

2 あいさつ

3 協 議

- (1) 平成30年度朝日町地域公共交通活性化協議会決算見込み及び
平成31年度朝日町地域公共交通活性化協議会収支予算(案)について
- (2) 平成31年度 朝日町・山形市間直行バスの運行計画について
- (3) 平成31年度 デマンドタクシー「あいのり号」の運行計画について
- (4) 平成31年度 寒河江市・朝日町間直行バスの運行計画について
- (5) その他

4 閉 会

平成30年度朝日町地域公共交通活性化協議会委員名簿

団体(組織)名	役 職	氏 名	当協議会役職
朝日町	町長	鈴木 浩幸	会 長
山交バス株式会社	寒河江営業所長	四釜 英彦	
一般社団法人 山形県バス協会	専務理事	小関 和夫	監査員
一般社団法人 山形県ハイヤー協会	専務理事	鈴木 信幸	
山形県ハイヤー協会	地区代表	吉田 好伸	監査員
朝日町区長会	朝日町区長会副会長	宮本 建一	副会長
東北運輸局山形運輸支局	首席運輸企画専門官 (輸送・監査部門)	大久保 光康	
東北運輸局山形運輸支局	首席運輸企画専門官 (総務企画部門)	會田 光	
山形県交通運輸産業 労働組合協議会	副議長	中川 賢一	
村山総合支庁西庁舎 西村山道路計画課	技術主幹(兼) 西村山道路計画課長	奈良崎 弘	
朝日町建設水道課	建設水道課長	長岡 浩利	
寒河江警察署交通課	交通課長	佐藤 雄介	
山形県村山総合支庁 西村山総務課連携支援室	室長	菅原 誠	
山形市まちづくり推進部 道路維持課	まちづくり推進部次長 (兼)道路維持課長	伊藤 林也	
山辺町政策推進課	政策推進課長	渡辺 浩樹	
大江町政策推進課	政策推進課長	清水 正紀	
寒河江市企画創成課	企画創成課長	中田 隆行	

〔事務局〕

所 属	職 名	氏 名
政策推進課	課 長	三浦 浩一
政策推進課	補 佐	佐藤 修
政策推進課	主 事	阿部 夏弓

朝日町地域公共交通活性化協議会

平成31年度 収支予算(案)

収入予算額 457,000 円
 支出予算額 457,000 円
 差引額 0 円

1 収入

項 目 (款項目)	本年度 予算額(A)	前年度 予算額(B)	比較増減 (A) - (B)	説 明
1 負担金	457,000	400,000	57,000	朝日町負担金
1 負担金	457,000	400,000	57,000	
1 負担金	457,000	400,000	57,000	
2 諸収入	0	0	0	
1 雑入	0	0	0	
1 雑入	0	0	0	
合計	457,000	400,000	57,000	

2 支出

項 目 (款項目)	本年度 予算額(A)	前年度 予算額(B)	比較増減 (A) - (B)	説 明
1 運営費	157,000	100,000	57,000	
1 会議費	90,000	90,000	0	地域公共交通活性化協議会委員謝礼等
1 会議費	90,000	90,000	0	
2 事務費	10,000	10,000	0	消耗品等
1 事務費	10,000	10,000	0	
3 諸費	57,000	0	57,000	
1 諸費	57,000	0	57,000	無線免許更新手数料
2 事業費	290,000	290,000	0	
1 直接事業費	290,000	290,000	0	時刻表印刷、携帯電話使用料等 高校生へのDM郵送代等
1 直接事業費	290,000	290,000	0	
3 予備費	10,000	10,000	0	
1 予備費	10,000	10,000	0	
1 予備費	10,000	10,000	0	
合計	457,000	400,000	57,000	

平成31年度 朝日町・山形市間直行バス運行事業計画書

1 これまでの経過及び運行の必要性

平成19年10月から山交バス株式会社に運行委託して実証運行を行い、平成22年度からは町直営で運行を行っている。

平成19年10月運行当初は町民認知が低いこともあり利用者は平均10人（往路のみ）程度であったが、平成29年度では平均25人（往路15人、復路12人）程度となっており、町民の足として認知され、必要不可欠な路線となっている。

また、町では平成21年2月に「朝日町公共交通総合連携計画」を策定、東北運輸局長から「朝日町地域公共交通活性化・再生総合事業計画」の認定を受けて実証運行を経て、平成23年4月から本格運行を行っている。

2 運行の目的

朝日町と山形市間の交通アクセスを高める。

通学生をはじめ、誰もが安心して利用できるよう、朝日町・山形市間直行バスを運行する。

3 実施主体 朝日町地域公共交通活性化協議会

4 運行主体 朝日町（町有車両を使って直接運行する）

5 運行日 平成31年4月1日から平成32年3月31日までの平日とし、年末年始（12月31日～1月3日）を除く。

土曜日は往路のみ運行する。（祝日を除く）

※4月30日、5月1日、5月2日、8月14日、8月15日

は往路（山形行き）及び復路（朝日町行き）1便目のみ運行。

6 利用料金

（単位：円）

乗車 1回あたり	高校生以上	中学生以下	小学生未満
	500	250	無料

	通 学				通 勤			
	片 道		往 復		片 道		往 復	
	平日限定	平日限定	平日限定	平日限定	平日限定	平日限定	平日限定	
1カ月定期	7,000	6,000	13,000	12,000	9,000	8,000	17,000	16,000
3カ月定期	20,000	17,000	37,000	34,000	25,500	22,500	48,000	45,000
6カ月定期	36,000	31,000	67,000	62,000	46,000	41,000	87,000	82,000
1年定期	70,000	60,000	130,000	120,000	90,000	80,000	170,000	160,000

※往復定期券・片道定期券（朝日町行き）の所有者は、山交バス寒河江宮宿線の寒河江バスターミナルから宮宿まで利用できる。

ただし、利用日は朝日町・山形市間直行バスの運行日に限る。

7 運行経路 別紙のとおり 資料2-1、資料2-2

8 運行時刻

往路（朝日町→山形市）				復路（山形市→朝日町）				
バス停		3月～11月	12月～2月	バス停		1便目	2便目	3便目
		時刻	時刻			時刻	時刻	時刻
太郎公民館	(乗車専用)	6:33	6:23	山交バス本社前	(乗車専用)	17:00	19:05	20:40
太郎	〃	6:34	6:24	山形駅西口	〃	17:05	19:10	20:43
新崩	〃	6:35	6:25	山形市役所前	〃	17:10	19:15	20:47
水口	〃	6:36	6:26	城北高校前	〃	17:15	19:20	20:50
西小前	〃	6:36	6:26	北山形駅	〃	17:18	19:23	20:51
発電所前	〃	6:37	6:27	山辺町南公園前	〃	17:38	19:38	21:05
農協支所前	〃	6:38	6:28	送橋警備所前	(降車専用)	18:03	20:03	21:27
双葉住宅団地前	〃	6:38	6:28	中堀	〃	18:04	20:04	21:28
西船渡	〃	6:39	6:29	古楨	〃	18:04	20:04	21:28
助ノ巻	〃	6:40	6:30	四ノ沢	〃	18:06	20:06	21:30
西町	〃	6:41	6:31	朝日中前	〃	18:07	20:07	21:31
朝日町役場前	〃	6:42	6:32	前田沢	〃	18:08	20:08	21:32
本町	〃	6:43	6:33	小学校前	〃	18:08	20:08	21:32
大町	〃	6:44	6:34	大町	〃	18:09	20:09	21:33
小学校前	〃	6:45	6:35	本町	〃	18:10	20:10	21:34
前田沢	〃	6:45	6:35	朝日町役場前	〃	18:11	20:11	21:35
朝日中前	〃	6:46	6:36	西町	〃	18:12	20:12	21:36
四ノ沢	〃	6:47	6:37	助ノ巻	〃	18:13	20:13	21:37
古楨	〃	6:49	6:39	西船渡	〃	18:14	20:14	21:38
中堀	〃	6:49	6:39	双葉住宅団地前	〃	18:15	20:15	21:39
送橋警備所前	〃	6:50	6:40	農協支所前	〃	18:15	20:15	21:39
山辺高校前	(降車専用)	7:15	7:08	発電所前	〃	18:16	20:16	21:40
山本学園前	〃	7:30	7:25	西小前	〃	18:17	20:17	21:41
山形商業前	〃	7:33	7:28	水口	〃	18:17	20:17	21:41
山形駅西口	〃	7:35	7:32	新崩	〃	18:18	20:18	21:42
山形市役所前	〃	7:48	7:48	太郎	〃	18:19	20:19	21:43
城北高校前	〃	7:57	7:57	太郎公民館	〃	18:20	20:20	21:44
北山形駅	〃	8:00	8:00	-	-	-	-	-

朝便 往路経路図①

資料2-1

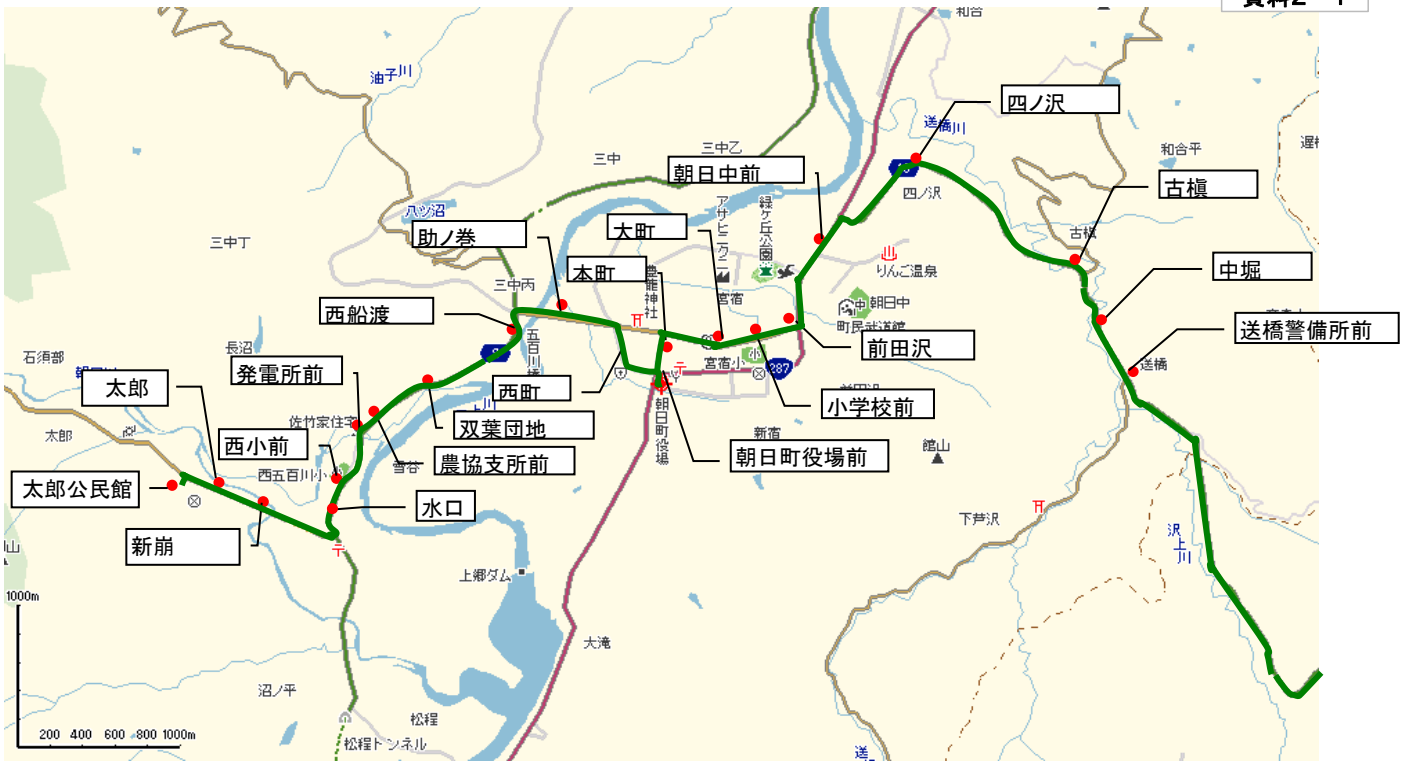

● : バス停

朝便 往路経路図②



● : バス停

朝便 往路経路図③



● バス停



夜便 復路経路図③



● :バス停

夜便 復路経路図④

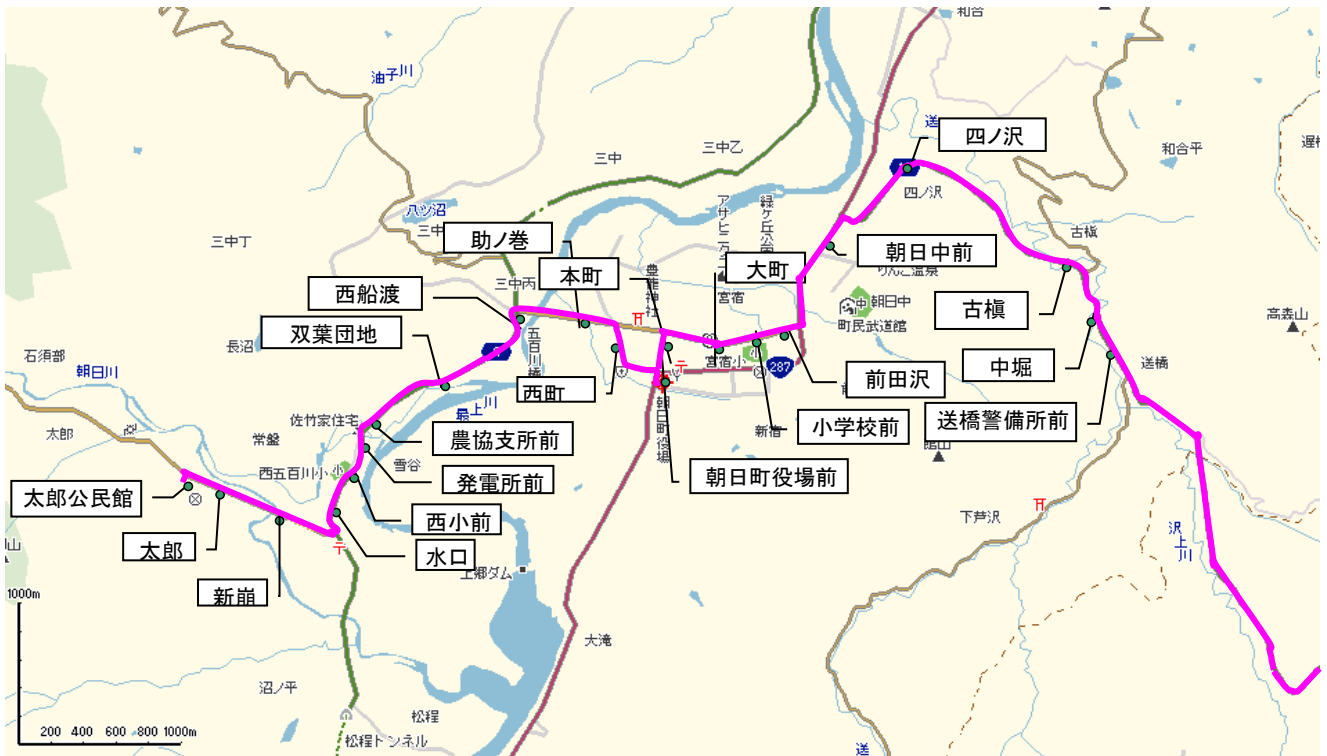

● :バス停

朝日町・山形市間直行バス 月別乗車人数グラフ（平成31年1月末現在）

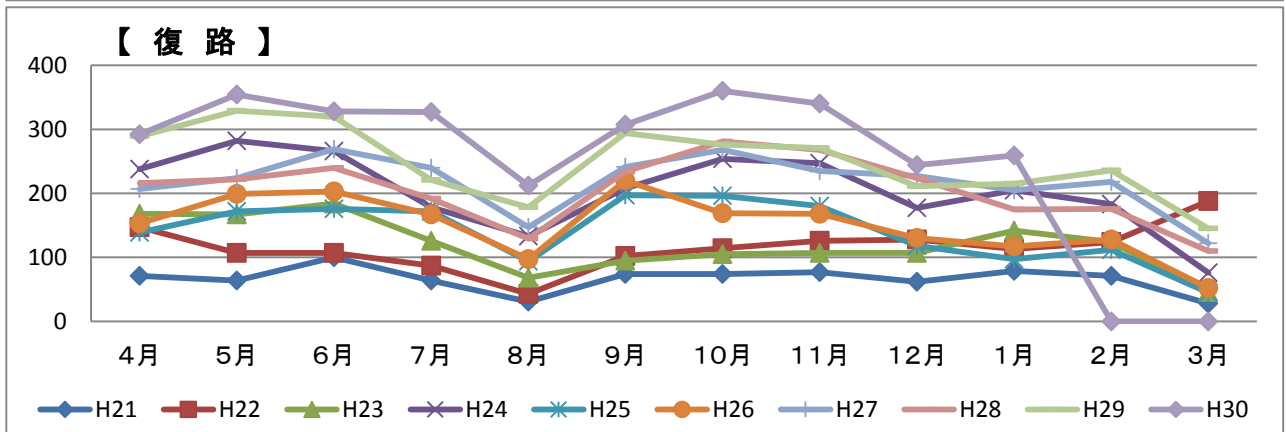
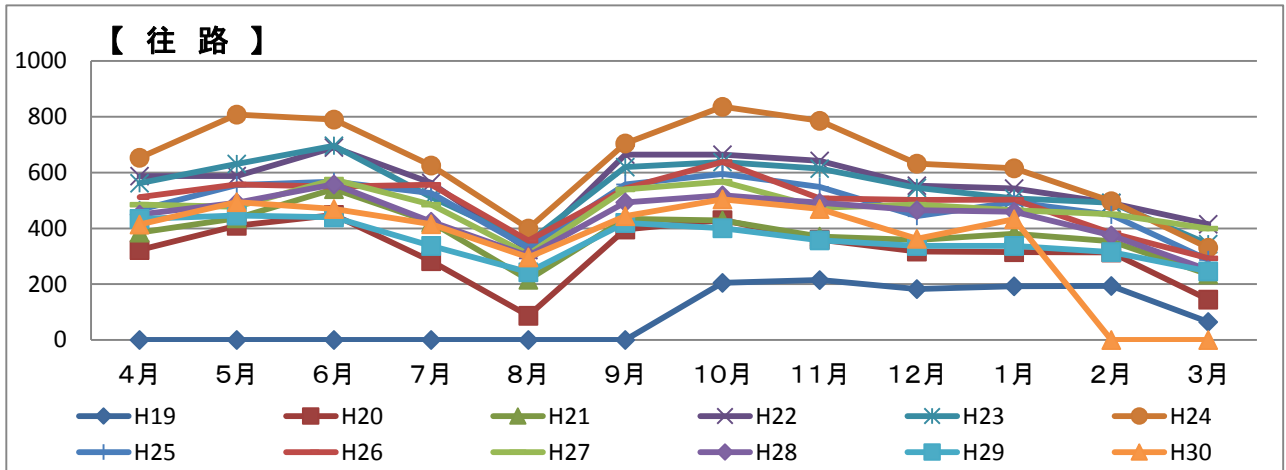

【 往 路 】

	H19	H20	H21	H22	H23	H24	H25	H26	H27	H28	H29	H30	H31	H32	累計
4月	-	323	385	587	562	653	466	512	485	450	434	414			5,271
5月	-	410	436	588	631	808	555	557	477	492	446	494			5,894
6月	-	448	541	690	696	790	568	550	575	558	440	469			6,325
7月	-	283	422	563	512	625	526	556	485	424	337	415			5,148
8月	-	87	216	323	350	399	330	356	307	302	243	296			3,209
9月	-	396	434	664	620	704	557	543	540	493	419	444			5,814
10月	205	430	428	664	638	836	595	638	567	518	401	504			6,424
11月	215	359	370	642	614	786	549	507	474	492	357	470			5,835
12月	183	317	358	553	545	632	444	502	485	465	337	363			5,184
1月	193	315	380	543	507	615	494	503	465	460	337	433			5,245
2月	194	314	354	491	492	497	448	383	451	375	315				4,314
3月	65	145	235	415	344	330	287	293	399	251	246				3,010
計	1,055	3,827	4,559	6,723	6,511	7,675	5,819	5,900	5,650	5,280	4,312	4,302			61,613

【 復 路 】

	H19	H20	H21	H22	H23	H24	H25	H26	H27	H28	H29	H30	H31	H32	累計
4月	-	-	71	147	168	238	139	153	207	216	289	292			1,920
5月	-	-	64	107	167	282	172	199	224	222	329	354			2,120
6月	-	-	100	107	184	266	176	203	269	240	320	328			2,193
7月	-	-	64	87	126	178	172	167	240	192	221	327			1,774
8月	-	-	31	43	68	133	94	97	147	129	178	212			1,132
9月	-	-	74	102	95	208	197	220	241	234	294	307			1,972
10月	-	-	74	114	105	254	196	169	268	281	276	360			2,097
11月	-	-	77	126	107	247	180	168	235	268	271	340			2,019
12月	-	-	62	128	107	177	118	130	227	224	211	244			1,628
1月	-	-	79	113	142	205	97	117	205	175	215	259			1,607
2月	-	-	71	124	124	183	112	128	218	176	236				1,372
3月	-	-	28	188	46	76	45	52	122	110	145				812
計	-	-	795	1,386	1,439	2,447	1,698	1,802	2,603	2,467	2,985	3,023			20,645
往路+復路	1,055	3,827	5,354	8,109	7,950	10,122	7,517	7,702	8,253	7,747	7,297	7,325			82,258

平成31年度 朝日町デマンド型タクシー「あいのり号」運行事業計画書

1 事業の内容

(1) 実施の背景

朝日町では廃止代替路線として、立木線、上郷送橋線を町民バスとして運行し、主に通学や通院、買い物等に利用されていたが、人口減少、自家用自動車の増加により年々利用者が減少していた。

さらに、集落が分散しており、路線バス等で全てのニーズに対応するのは困難な状況にあるため、より効率性が高く利用者のニーズにあった公共交通として普及が進んでいるデマンド型交通システムについて運行を実施する。

(2) 予定する主な実施効果

- ・交通空白地域の解消
- ・高齢者等が自家用車に頼らず安心して移動できる

(3) 事業内容

- ①実施方法 「朝日町地域公共交通活性化協議会」が実施主体となり、朝日町の負担金及び「地域公共交通確保維持改善事業」を活用し、事業を実施する。
- ②事業概要 町内全域を運送区域としてデマンド型タクシーの運行を実施する。
- ③運行方法 朝日町が運行主体となります。（登録番号：東山市交第4号）
- ④運行日 平成31年4月1日から平成32年3月31日までの平日とし、年末年始（12月31日～1月3日）を除く。

※4月30日、5月3日は、上り下りとも3便目までの運行

⑤運賃

	大人(高校生以上)	小人(小・中学生)	75歳以上	幼児
乗車1回あたり	400円	200円	200円	無料
回数券(12枚綴り)	4,000円	2,000円	2,000円	—
定期券	条例のとおり	条例のとおり	条例のとおり	—

※障害者手帳所持の方は200円、付添人は障害の程度に応じて減免する場合がある。

⑥利用できる地区の範囲

- 〔西部地区〕 常盤、夏草、長沼、西船渡、八ツ沼、能中、高田、太郎一、太郎二、太郎三、石須部、立木、白倉、松程、大船木、今平
- 〔上郷地区〕 杉山、松原、上郷、大滝
- 〔沢内地区〕 古槇、送橋、下芦沢、水本
- 〔宮宿エリア〕 本町、西町、栄町、助ノ巻、大町、元町、西原、前田沢、新宿、四ノ沢、緑町、雪谷
- 〔和合地区〕 小原、宿、沼向、平、大隅
- 〔北部地区〕 大谷一、大谷二、大谷三、大谷四、大谷五、大谷六、大谷七、中沢、真中、舟渡、栗木沢、川通、大暮山、大沼

- (ア) 西部地区、上郷地区、沢内地区、宮宿エリアの利用者
 - ・同エリア内は全域で利用できる。
 - ・同エリアから平地区、舟渡地区の一部、川通、大暮山、大沼まで利用できる。
ただし、途中での乗降車はできない。
- (イ) 平地区、舟渡地区の一部、川通、大暮山、大沼、大谷二・大谷三の75歳以上の利用者
 - ・町内全域でデマンドタクシーを利用できる。
- (ウ) 和合地区（平地区除く）、北部地区（舟渡地区の一部、川通、大暮山、大沼、大谷二・大谷三の75歳以上の利用者を除く）の利用者
 - ・同地区から平地区、舟渡地区の一部、川通、大暮山、大沼まで利用できる。
ただし、途中での乗降車はできない。
 - ・西部地区、上郷地区、沢内地区、宮宿エリアまで行けば同エリア内は全域で利用できる。
 - ・同地区から宮宿エリアまでについて、上り（各地区発）9:30の便を利用できる。
 - ・宮宿エリアから同地区までについて、下り（宮宿発）11:00の便を利用できる。
- (ウ) 真中、舟渡、栗木沢の障害者手帳所持の利用者に限り町内全域で利用できる。

⑦運行時刻

上り（各地区発 宮宿エリア行き）	8:00、9:30、12:00、13:30、16:45
下り（宮宿エリア発 各地区行き）	8:45、11:00、12:45、14:30、16:10

2 運行車両

トヨタハイエースワゴンGL 4WD車 5台

うち、1台（1号車）にはスキー・スノーボード用キャリアボックスを設置している。

○車両ナンバー別運行委託先と無線呼称

車両ナンバー	運行委託先	無線呼称
山形 300 の 73-53	朝日タクシー	1号車
山形 300 の 73-52	朝日タクシー	2号車
山形 300 の 73-51	吉田タクシー	3号車
山形 300 の 73-50	吉田タクシー	4号車
山形 300 ひ 61-95	予備車両	5号車

3 無線局免許状

種別	免許番号	免許年月日	識別信号
基地局	東基第 128531 号	平成 26 年 6 月 1 日	あさひデマンドセンター
陸上移動局	東移第 10105942 号	平成 26 年 6 月 1 日	あさひデマンド1
陸上移動局	東移第 10105943 号	平成 26 年 6 月 1 日	あさひデマンド2
陸上移動局	東移第 10105944 号	平成 26 年 6 月 1 日	あさひデマンド3
陸上移動局	東移第 10105945 号	平成 26 年 6 月 1 日	あさひデマンド4
陸上移動局	東移第 10115858 号	平成 26 年 6 月 1 日	あさひデマンド5

デマンド型タクシー「あいのり号」運行エリア

資料3-1



デマンドタクシー「あいのり号」月別乗車人数グラフ（平成31年1月末現在）

【乗車人数】

	平成30年度							乗車人数 対前年比	歳入 (円)	H29 歳入
	日数(日)	大人	小人	幼児	りんごっこ	計	1日当り			
4月	20	1,088	4			1,092	54.6	91.76	292,200	228,000
5月	21	1,128		7		1,135	54.0	98.61	220,000	188,000
6月	21	1,187		8		1,195	56.9	93.80	205,800	225,800
7月	21	1,169	3	3		1,175	56.0	99.07	220,800	206,600
8月	23	1,112	9	11		1,132	49.2	89.98	272,880	226,000
9月	18	1,079	4	5		1,088	60.4	98.28	266,600	195,800
10月	22	1,250		5		1,255	57.0	106.72	297,040	214,800
11月	20	1,014				1,014	50.7	92.86	224,400	194,400
12月	19	1,138	5	1		1,144	60.2	99.39	198,000	212,800
1月	19	995		2		997	52.5	102.36	231,800	186,000
2月										241,200
3月										228,400
計	204	11,160	25	42		11,227	55.0		2,429,520	2,547,800

【累計】

	H22	H23	H24	H25	H26	H27	H28	H29	H30	計
4月	1,009	1,245	1,110	960	1,090	1,186	1,104	1,190	1,092	9,986
5月	896	1,184	1,126	1,033	1,075	1,020	973	1,151	1,135	9,593
6月	1,098	1,251	1,100	968	1,224	1,228	1,205	1,274	1,195	10,543
7月	1,120	1,280	1,090	1,050	1,205	1,227	991	1,186	1,175	10,324
8月	1,131	1,338	1,122	1,070	1,054	1,180	1,077	1,258	1,132	10,362
9月	996	1,291	1,054	1,077	1,035	1,102	1,201	1,107	1,088	9,951
10月	1,129	1,321	1,151	1,169	1,069	1,253	1,197	1,176	1,255	10,720
11月	1,129	1,261	1,077	1,075	973	1,121	1,160	1,092	1,063	9,951
12月	1,156	1,295	1,067	1,064	1,223	1,195	1,244	1,151	1,144	10,539
1月	1,019	1,105	995	965	1,044	1,034	969	974	997	9,102
2月	1,150	1,235	993	1,036	1,123	1,091	1,092	1,154		8,874
3月	1,034	1,270	1,042	1,045	1,208	1,154	1,227	1,263		9,243
計	12,867	15,076	12,927	12,512	13,323	13,791	13,440	13,976	11,276	119,188

月別乗車人数

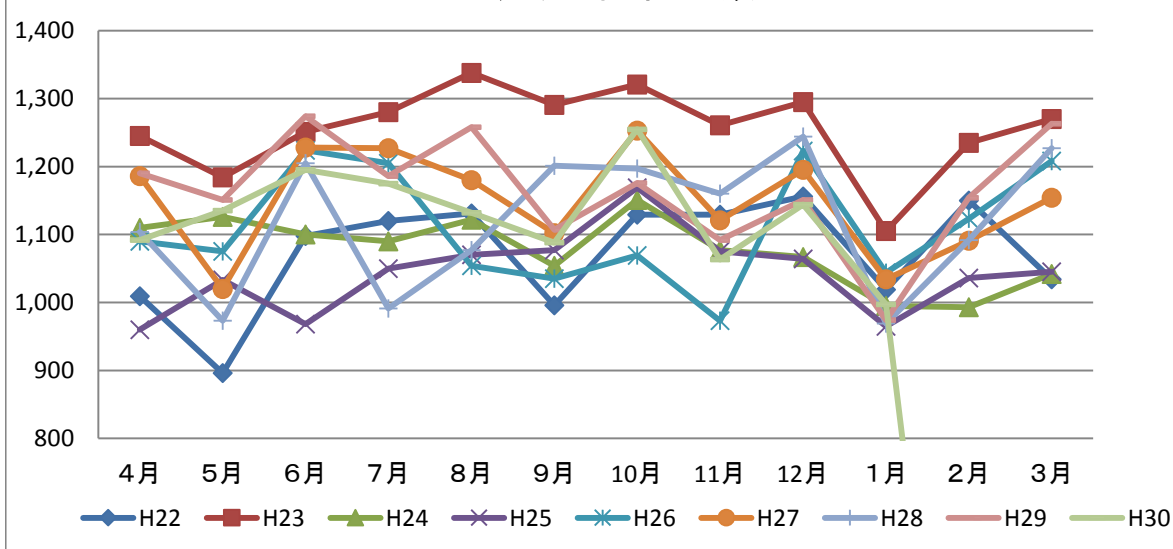

平成31年度 寒河江市・朝日町間直行バス運行事業計画書

(1) 実施の背景・目的

朝日町では、町と左沢・寒河江方面を結ぶ重要な交通手段として山交バス(株)が運行する路線バスがある。

しかし、朝日町行きの最終便が寒河江発18時15分のため、それ以降に部活に取り組む高校生等が帰町できる公共交通機関がない状況である。同様に、JR左沢線を利用する高校生等や観光客が左沢駅から朝日町へ帰町、来町できる山交バスの最終便は18時33分のため、それ以降に帰町、来町できない状況にある。

そのため、寒河江駅18時15分以降、左沢駅前18時33分以降に朝日町へ帰町する高校生等は、保護者の送迎、観光客はタクシーを利用している状況にある。

そこで、寒河江駅から左沢駅前を経由し朝日町役場前までの2次交通を整備することによって、高校生等や観光客の足を確保する。

2次交通を整備することにより、町民の安心や送迎の負担軽減、朝日町への来訪者を増やす取り組みとする。

(2) 事業内容

- ①実施主体 朝日町地域公共交通活性化協議会
- ②運行主体 朝日町（町所有車両を使用して直接運行する）
- ③運行日 平成31年4月1日から平成32年3月31日の平日とし、お盆（8月13日～16日）及び年末年始（12月31日～1月3日）を除く
- ④運行料金 裏面：別表1『運行料金表』のとおり
- ⑤運行時刻 裏面：別表2『運行時刻表』のとおり
- ⑥運行区間 寒河江バスターミナル～左沢高校前(乗車専用)
中 沢～朝日町役場前(降車専用)
※運行経路は、山交バス路線に準ずる。別表4-1、別表4-2

別表1

『運行料金表』

乗車地 降車地	寒河江バ スターミ ナル	寒河江 高校前	西寒河 江	柴橋	左沢駅 前	左沢 高校前
中 沢	640	610	570	520	310	220
中沢南	680	650	610	580	370	270
真中茶屋前						
粧 坂						
大谷東	740	710	670	640	440	340
大 谷						
大谷南						
明鏡荘前	770	750	720	690	460	410
川通口						
栗木沢	770	760	740	690	480	410
大 隅	830	820	770	750	560	440
りんごセンター 前						
和合公民館						
和合宿						
和合茶屋前	920	880	850	780	630	510
四の沢						
朝日中前	940	910	870	830	650	590
前田沢	990	960	930	830	690	610
小学校前						
大 町						
本 町						
町立病院前						
朝日町役場前						

別表2 『運行時刻表』

	停留所	時刻
乗車専用	寒河江バスターミナル	19:31
	寒河江高校前	19:35
	西寒河江	19:36
	柴橋	19:37
	左沢駅前	19:43
	左沢高校前	19:47
降車専用	中 沢	19:50
	中沢南	19:51
	真中茶屋前	19:52
	粧 坂	19:52
	大谷東	19:53
	大 谷	19:54
	大谷南	19:55
	明鏡荘前	19:56
	川通口	19:57
	栗木沢	19:58
	大 隅	19:59
	りんごセンター前	20:00
	和合公民館	20:01
	和合宿	20:01
	和合茶屋前	20:02
	四の沢	20:03
	朝日中前	20:04
	前田沢	20:05
	小学校前	20:06
	大 町	20:07
本 町	20:08	
町立病院前	20:09	
朝日町役場前	20:10	

別表 1

1. 料金

乗車 地 降車地	寒河江バ スターミ ナル	寒河江 高校前	西寒河江	柴橋	左沢駅前	左沢 高校前
中 沢	640	610	570	520	310	220
中沢南	680	650	610	580	370	270
真中茶屋前						
粧 坂						
大谷東	740	710	670	640	440	340
大 谷						
大谷南						
明鏡荘前	770	750	720	690	460	410
川通口						
栗木沢	770	760	740	690	480	410
大 隅	830	820	770	750	560	440
りんごセンター前						
和合公民館						
和合宿						
和合茶屋前	920	880	850	780	630	510
四の沢						
朝日中前	940	910	870	830	650	590
前田沢	990	960	930	830	690	610
小学校前						
大 町						
本 町						
町立病院前						
朝日町役場前						

別表 2

2. 時刻

	停留所	時刻
乗車専用	寒河江バスターミナル	19:31
	寒河江高校前	19:35
	西寒河江	19:36
	柴橋	19:37
	左沢駅前	19:43
	左沢高校前	19:47
降車専用	中 沢	19:50
	中沢南	19:51
	真中茶屋前	19:52
	粧 坂	19:52
	大谷東	19:53
	大 谷	19:54
	大谷南	19:55
	明鏡荘前	19:56
	川通口	19:57
	栗木沢	19:58
	大 隅	19:59
	りんごセンター前	20:00
	和合公民館	20:01
	和合宿	20:01
	和合茶屋前	20:02
	四の沢	20:03
	朝日中前	20:04
	前田沢	20:05
	小学校前	20:06
	大 町	20:07
本 町	20:08	
町立病院前	20:09	
朝日町役場前	20:10	

寒河江市・朝日町間直行バス経路図 1

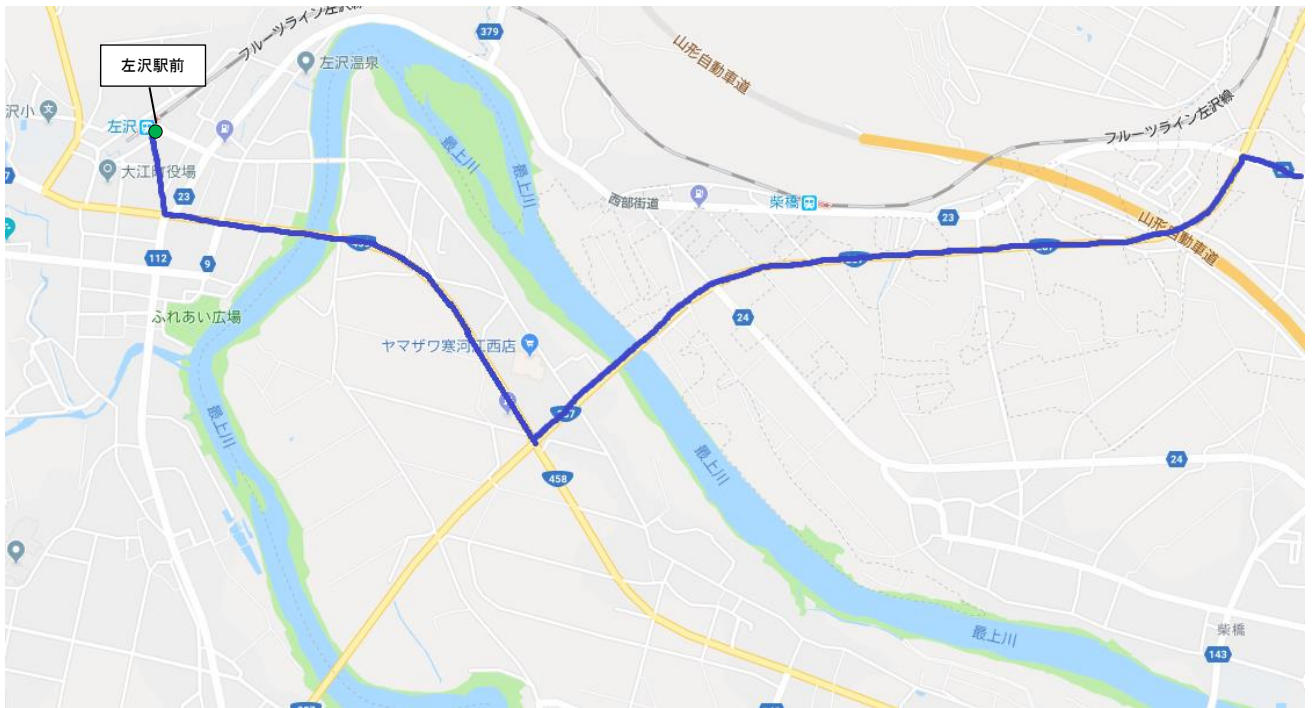

朝日町・寒河江市間直行バス経路図 2



寒河江市・朝日町間直行バス月別乗車人数グラフ（平成31年1月末現在）

○平成30年度

	運行日数 (日)	乗車人数(人)		収入
		合計	1日当	現金(円)
4月	20	69	3.45	
5月	21	109	5.19	930
6月	21	100	4.76	740
7月	21	84	4.00	
8月	23	60	2.61	
9月	18	99	5.50	
10月	22	70	3.18	990
11月	21	84	4.00	
12月	19	64	3.37	
1月	19	95	5.00	
2月			#DIV/0!	
3月			#DIV/0!	
計	205	834	4.07	2660

○年度別乗車人数

(人)

	H29	H30	累計
4月		69	69
5月	1	109	110
6月		100	100
7月	1	84	85
8月		60	60
9月	1	99	100
10月		70	70
11月		84	84
12月	4	64	68
1月	4	95	99
2月	2		2
3月			
計	13	834	847

* H29年度は朝日町・大江町間直行バス実績

朝日町直行バス 月別乗車人数グラフ

