

令和7年度 第2回朝日町地域公共交通活性化協議会

日時：令和8年2月16日(月)13:30～

場所：役場3階 第2・3会議室

次 第

1 開 会

2 あいさつ

3 協 議

(1) 令和8年度 朝日町・山形市間直行バスの運行計画について

…資料1～資料1-4

(2) 令和8年度 デマンドタクシー「あいのり号」の運行計画について

…資料2～資料2-2

(3) 令和8年度 寒河江市・朝日町間直行バスの運行計画について

…資料3～資料3-2

(4) 令和8年度 朝日町・左沢駅間バスの運行計画について

…資料4、資料4-1

(5) 山交バス路線 谷地 宮宿線 の運行内容変更について

…資料5

4 報 告

(1) 二次交通移動支援事業について

…資料6、資料6-1

(2) 山交バス 寒河江 宮宿線 の運行時刻変更について …資料7

5 閉 会

朝日町地域公共交通活性化協議会委員名簿

団体(組織)名	役 職	氏 名	当協議会役職
朝日町	町長	鈴木 浩幸	会 長
山交バス株式会社	寒河江営業所長	加藤 仁	
一般社団法人 山形県バス協会	専務理事	小関 和夫	
一般社団法人 山形県ハイヤー協会	専務理事	山家 庸彰	
山形県ハイヤー協会	地区代表	吉田 好伸	
朝日町区長会	朝日町区長会副会長	渡邊 淳	副会長
東北運輸局山形運輸支局	首席運輸企画専門官 (輸送・監査担当)	遠山 健	
東北運輸局山形運輸支局	首席運輸企画専門官 (総務企画部門)	渋谷 貴佳	
山形県交通運輸産業 労働組合協議会	副議長	伊藤 圭一	
村山総合支庁建設部 西村山道路計画課	技術主幹(兼) 西村山道路計画課長	上林 和彦	
朝日町建設水道課	建設水道課長	鈴木 勝	
寒河江警察署交通課	交通課長	鈴木 龍	
山形県村山総合支庁 西村山総務課連携支援室	西村山総務課長(兼) 連携支援室長	菊地 敏明	
山形市都市整備部 道路維持課	道路維持課長	金子 健二	
山辺町政策推進課	政策推進課長	川口 崇	
大江町政策推進課	政策推進課長	鈴木 利通	
寒河江市企画戦略課	企画戦略課長	東海林 恒	

〔事務局〕

所 属	職 名	氏 名
政策推進課	課 長	畑 英俊
政策推進課	課長補佐	阿部 正樹
政策推進課	主 事	白田 一暉

令和8年度 町民の足確保対策

1 山交バス（宮宿～寒河江駅前間を運行）
 75歳以上の運賃負担軽減[R2.10～300円へ料金変更]
 運賃：町内利用 200円/回
 町内～左沢駅 200円/回
 町内～左沢駅を超える寒河江駅前 300円/回

【運賃例】

大谷～町立病院	330円
中沢～左沢駅	280円
中沢～寒河江駅前	330円
朝日町役場～左沢駅	420円
朝日町役場～寒河江駅前	500円

高校生通学定期券補助金の区域拡大[H30.4.1]
 朝日町役場前～谷地高前
 補助率：購入費の2/3補助

4 寒河江市・朝日町間直行バス
 運行：寒河江駅前、寒河江高校前、西寒河江、柴橋
 左沢駅前、左沢高校前 乗車専用
 朝日町内～朝日町役場前 降車専用
 時間：寒河江駅前 19:30
 左沢駅前 19:43 出発 朝日町役場前 20:10 到着
 期間：R8.4.1～R9.3.31の平日
 お盆(8/13～15)年末年始(12/31～1/3)を除く
 運賃：山交バスの運賃に準ずる
 特徴 山交バス谷地高発 18:44 発からの乗り継ぎが可能
 JR 左沢線左沢駅 19:16 着からの乗り継ぎが可能
 寒河江方面、左沢高校生の部活終了後に利用可能
 山交バスの定期券で利用可能

3 デマンドタクシー
 区域 町内全域
 運賃：大人 400円/回(75歳以上 200円/回)
 [R2.10～回数券を12枚綴りから14枚綴りへ変更]
 期間：R8.4.1～R9.3.31の平日
 年末年始(12/31～1/3)を除く
 山交バス路線の重複地区の運行
 上り 各地区発 9:30 発、13:45 発
 下り 宮宿発北部 11:00 発、14:30 発
 (4番便重複地区の運行 R6.4.1～)
 大谷二地区、大谷三地区の75歳以上の方
 デマンドタクシー全便利用可(H31.4.1～)

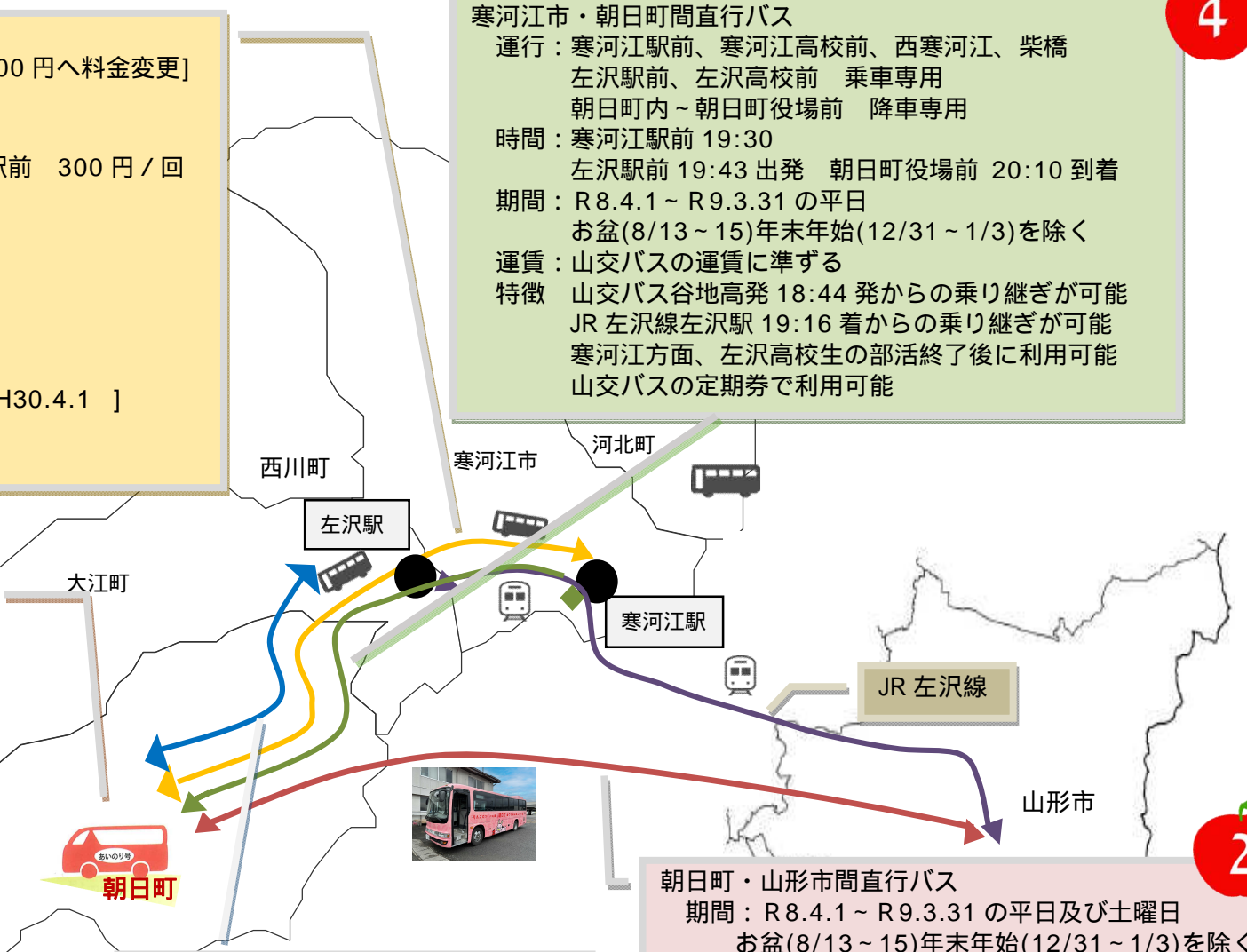

5 【新規】朝日町・左沢駅間バス
 期間：R8.4.1～R9.3.31の土曜日
 お盆、年末年始を除く
 運行：往復4便を予定
 運賃：200円/回
 中学生以下は100円/回

2 朝日町・山形市間直行バス
 期間：R8.4.1～R9.3.31の平日及び土曜日
 お盆(8/13～15)年末年始(12/31～1/3)を除く
 往路 太郎発 6:33 発 (土曜日も運行)
 復路 山形発 17:00 発 19:05 発
 20:40 発
 運賃：高校生以上 500円/回

令和 8 年度 朝日町・山形市間直行バス運行事業計画書

1 これまでの経過及び運行の必要性

平成 19 年 10 月から山交バス株式会社に運行委託して実証運行を行い、平成 22 年度からは町直営で運行を行い平成 23 年 4 月に本格運行を開始している。

平成 19 年 10 月運行開始当初は往路のみの運行だったが、平成 21 年より復路 2 便の運行を開始し、部活動終了後の時間帯にも安心して帰れるようにとの声から平成 29 年には復路を 3 便に増便し、現在は町民の足として認知され、必要不可欠な路線となっている。

2 運行の目的

朝日町と山形市間の交通アクセスを高める。

通学生をはじめ、誰もが安心して利用できるよう、朝日町・山形市間直行バスを運行する。

3 実施主体

朝日町地域公共交通活性化協議会

4 運行主体

朝日町（町有車両を使って直接運行する）

5 運行日

令和 8 年 4 月 1 日から令和 9 年 3 月 31 日までの平日とし、年末年始

（12 月 31 日～1 月 3 日）を除く。土曜日は往路のみ運行。

8 月 13～15 日は往路（山形行き）及び復路（朝日町行き）1 便目のみ運行。

6 利用料金

（単位：円）

乗車 1 回あたり	高校生以上	中学生以下	小学生未満
	500	250	無料

	通 学				通 勤			
	片 道		往 復		片 道		往 復	
		平日限定		平日限定		平日限定		平日限定
1 カ月定期	7,000	6,000	13,000	12,000	9,000	8,000	17,000	16,000
3 カ月定期	20,000	17,000	47,000	34,000	25,500	22,500	48,000	45,000
6 カ月定期	36,000	31,000	67,000	62,000	46,000	41,000	87,000	82,000
1 年 定期	70,000	60,000	130,000	120,000	90,000	80,000	170,000	160,000

往復定期券・片道定期券(朝日町行き)の所有者は、山交バス寒河江宮宿線の寒河江駅前から宮宿まで利用できる。

ただし、利用日は朝日町・山形市間直行バスの運行日に限る。

障害者手帳所持の方は半額で利用できる。

7 運行経路

一部経路を変更。詳細は [資料1-1](#)、[資料1-2](#)

8 運行時刻

往路（朝日町 山形市）				復路（山形市 朝日町）				
バス停		3-11月	12-2月	バス停		1便目	2便目	3便目
乗車専用	太郎公民館	6:33	6:23	乗車専用	山交バス本社前	17:00	19:05	20:40
	太郎	6:34	6:24		山形駅西口	17:05	19:10	20:43
	新崩	6:35	6:25		山形市役所前	17:10	19:15	20:47
	水口	6:36	6:26		城北バス停	17:14	19:19	20:49
	西小前	6:36	6:26		山辺高校前	17:31	19:31	21:00
	発電所前	6:37	6:27	降車乗車	送橋警備所前	17:56	19:56	21:22
	旧農協支所前	6:38	6:28		中堀	17:57	19:57	21:23
	双葉住宅団地前	6:38	6:28		古楨	17:57	19:57	21:23
	西船渡	6:39	6:29		四ノ沢	18:59	19:59	21:25
	助ノ巻	6:40	6:30		朝日中前	18:00	20:00	21:26
	西町	6:41	6:31		前田沢	18:01	20:01	21:27
	朝日町役場前	6:42	6:32		小学校前	18:01	20:01	21:27
	本町	6:43	6:33		大町	18:02	20:02	21:28
	大町	6:44	6:34		本町	18:03	20:03	21:29
	小学校前	6:45	6:35		朝日町役場前	18:04	20:04	21:30
	前田沢	6:45	6:35		西町	18:05	20:05	21:31
	朝日中前	6:46	6:36		助ノ巻	18:06	20:06	21:32
	四ノ沢	6:47	6:37		西船渡	18:07	20:07	21:33
	古楨	6:49	6:39		双葉住宅団地前	18:08	20:08	21:34
	中堀	6:49	6:39		旧農協支所前	18:08	20:08	21:34
送橋警備所前	6:50	6:40	発電所前	18:09	20:09	21:35		
降車乗車	山辺高校前	7:15	7:08	西小前	18:10	20:10	21:36	
	惺山高校前	7:30	7:25	水口	18:10	20:10	21:36	
	山形商業前	7:33	7:28	新崩	18:11	20:11	21:37	
	山形駅西口	7:35	7:32	太郎	18:12	20:12	21:38	
	山形市役所前	7:48	7:48	太郎公民館	18:13	20:13	21:39	
	城北バス停	7:56	7:56		-			

朝便 往路経路図



● : バス停

夜便 復路経路図



夜便 復路経路図



夜便 復路経路図

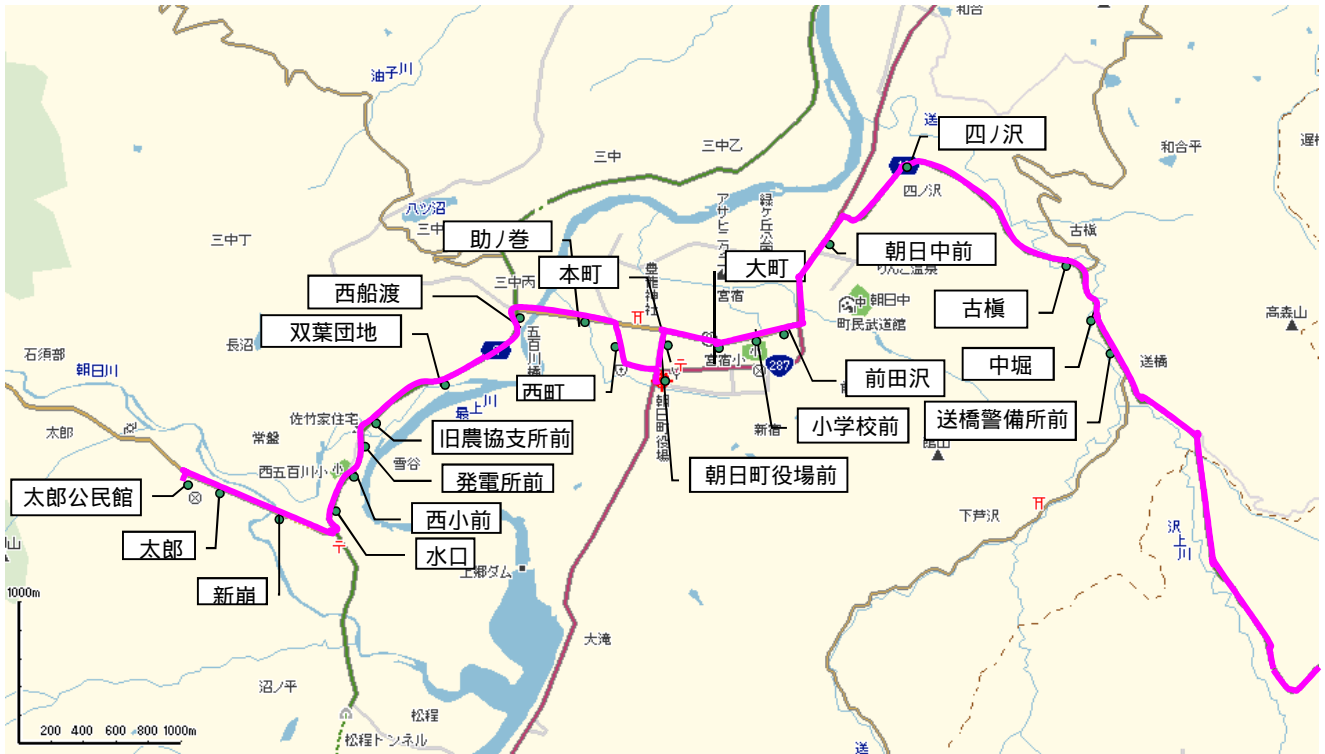

● :バス停

朝日町・山形市間直行バス 月別乗車人数グラフ(令和7年12月末時点)

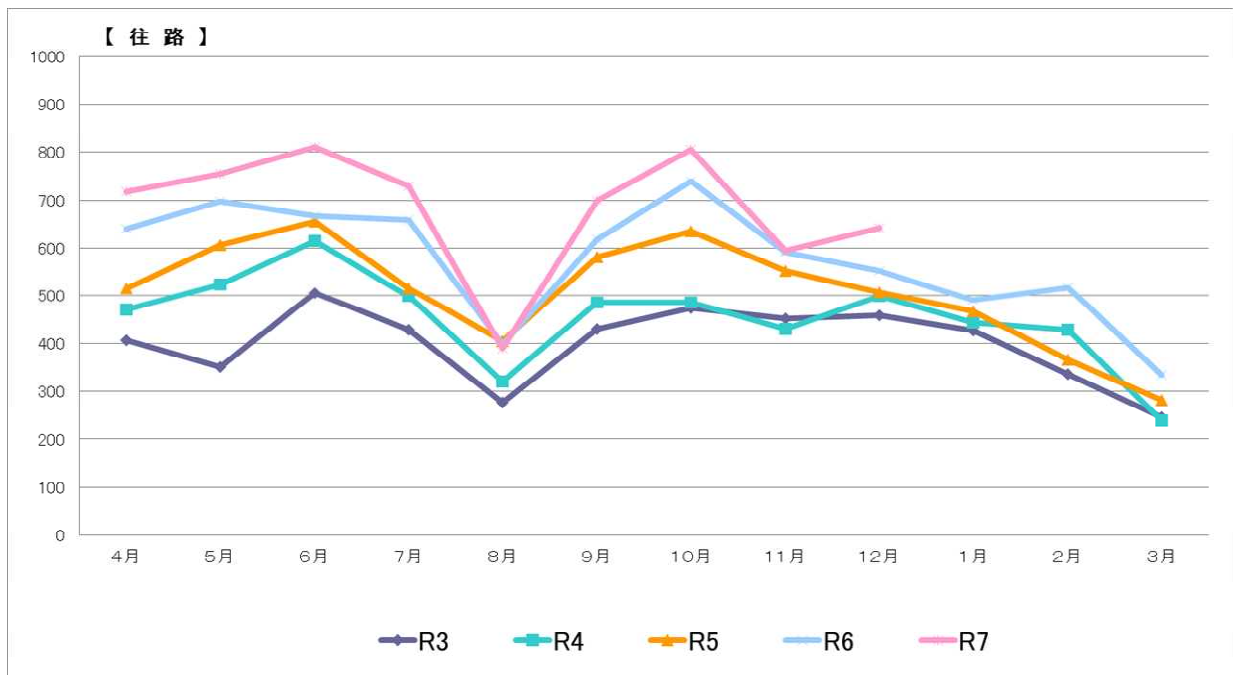

【 往 路 】

	R3	R4	R5	R6	R7	累計
4月	407	471	515	641	717	2,751
5月	350	524	607	698	755	2,934
6月	506	615	655	668	810	3,254
7月	428	499	515	659	730	2,831
8月	276	321	404	398	389	1,788
9月	429	485	581	619	699	2,813
10月	473	485	635	740	806	3,139
11月	452	430	553	592	595	2,622
12月	458	498	508	552	642	2,658
1月	427	444	466	491		2,045
2月	336	428	365	517		1,646
3月	247	239	281	334		1,101
計	4,789	5,439	6,085	6,909	6,143	29,582

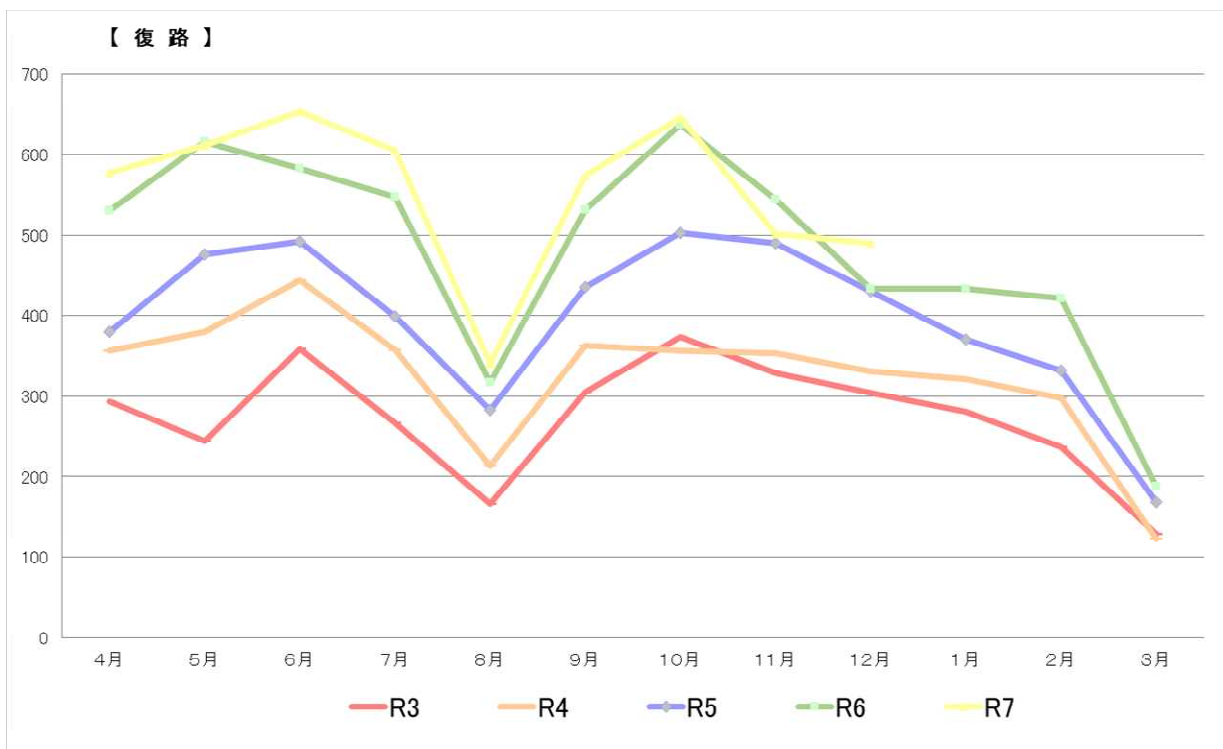

【復路】

	R3	R4	R5	R6	R7	累計
4月	293	356	380	531	578	2,138
5月	244	380	476	616	612	2,328
6月	359	444	492	583	653	2,531
7月	267	357	399	548	605	2,176
8月	166	213	283	317	340	1,319
9月	305	363	435	532	574	2,209
10月	374	356	503	637	646	2,516
11月	329	353	490	544	492	2,218
12月	304	331	430	433	490	1,988
1月	281	321	370	433		1,612
2月	237	298	332	422		1,289
3月	129	122	168	188		607
計	3,288	3,894	4,758	5,784	4,990	22,931
往路+復路	8,077	9,333	10,843	12,693	11,143	52,513

令和7年度

	運行日数(日)		乗車人数(人)				乗車人数 対前年比	山交(朝日)利用	
	往路	復路	往路	復路	合計	1日当		人数	支払額
4月	25	25	717	578	1,295	51.80	110.49	4	2,000
5月	24	24	755	612	1,367	56.96	104.03	3	1,420
6月	25	25	810	653	1,463	58.52	116.95	1	500
7月	26	26	730	605	1,335	51.35	110.60	3	1,500
8月	25	25	389	340	729	29.16	101.96	6	3,000
9月	24	24	699	574	1,273	53.04	110.60	16	7,920
10月	26	26	806	646	1,452	55.85	105.45	13	6,340
11月	23	23	595	492	1,097	47.70	96.57	14	6,960
12月	26	26	642	490	1,132	43.54	114.92	14	6,960
1月									
2月									
3月									
計	224	224	6,143	4,990	11,143			74	36,600
内土曜運行	38	38	285	195	480				

朝日町・山形市間直行バスの町内一部バス停の廃止について

1 概要

朝日町・山形市間直行バス（以下、山形直行バス）バス停は、細かく設定されている。バス停間の距離が短く、なおかつ周辺に住宅等も少ないため乗降実績が極めて少ないバス停を廃止し、効率的な運行を目指す。

※バス停のみの変更。運行時刻、キロ程、運賃等に変更しない。

2 廃止対象バス停

「西小前」バス停ならびに「発電所前」バス停
(位置については、裏面・図1参照)

3 廃止対象バス停利用実績

	西小前バス停		発電所前バス停	
	往路	復路	往路	復路
令和5年度	2	0	2	0
令和6年度	5	0	1	0
令和7年度	2	0	1	0

※令和7年度実績については、令和7年12月末時点

4 実施日

令和8年4月1日から

図1 バス停の位置



※水口⇄西小前の距離：約 200m

※発電所前⇄旧農協支所前の距離：約 240m

表1 時刻表について

往路（朝日町→山形市）			
バス停		3-11月	12-2月
乗車専用	太郎公民館	6:33	6:23
	太郎	6:34	6:24
	新崩	6:35	6:25
	水口	6:36	6:26
	西小前	6:36	6:26
	発電所前	6:37	6:27
	旧農協支所前	6:38	6:28
	～	～	～

復路（山形市→朝日町）				
バス停		1便目	2便目	3便目
降車専用	～	～	～	～
	旧農協支所前	18:08	20:08	21:34
	発電所前	18:09	20:09	21:35
	西小前	18:10	20:10	21:36
	水口	18:10	20:10	21:36
	新崩	18:11	20:11	21:37
	太郎	18:12	20:12	21:38
	太郎公民館	18:13	20:13	21:39

時刻表より、上記の太枠で囲んだバス停2か所の標記を消去する対応としたい。

※その他バス停の時刻の標記に変更なし。

令和 8 年度 朝日町デマンド型タクシー「あいのり号」運行事業計画書

1 これまでの経過及び運行の必要性

朝日町では廃止代替路線として、立木線、上郷送橋線を町民バスとして運行し、主に通学や通院、買い物等に利用されていたが、人口減少、自家用自動車の増加により年々利用者が減少していた。

さらに、集落が分散しており、路線バス等で全てのニーズに対応するのは困難な状況にあるため、より効率性が高く利用者のニーズにあった公共交通として普及が進んでいるデマンド型交通システムについて運行を実施する。

2 運行の目的

町内全域を区域とし運行することで、交通空白地域の解消を図り町民の移動の足を確保する。免許を持たない高齢者をはじめ、自家用車に頼らず安心して移動できるよう、朝日町デマンド型タクシーを運行する。

3 実施主体

朝日町地域公共交通活性化協議会

4 運行主体

朝日町（運行業務委託）

5 運行日

令和 8 年 4 月 1 日から令和 9 年 3 月 3 1 日までの平日とし、年末年始（12月31日～1月3日）を除く。

6 利用料金

	大人(高校生以上)	小人(小・中学生)	75歳以上	幼 児
乗車 1 回あたり	400円	200円	200円	無 料
回数券(14枚綴り)	4,000円	2,000円	2,000円	
定期券	条例のとおり	条例のとおり	条例のとおり	

障害者手帳所持の方は200円、付添人は障害の程度に応じて減免する場合がある。

7 利用できる地区の範囲

〔西部地区〕 常盤、夏草、長沼、西船渡、八ツ沼、能中、高田、太郎一、太郎二、太郎三、石須部、立木、白倉、松程、大船木、今平

〔上郷地区〕 杉山、松原、宇津野、大滝

〔沢内地区〕 古槇、送橋、下芦沢、水本

〔宮宿エリア〕 本町、西町、栄町、助ノ巻、大町、元町、西原、前田沢、新宿、四ノ沢、緑町、雪谷

〔和合地区〕 小原、宿、沼向、平、大隅

〔北部地区〕 大谷一、大谷二、大谷三、大谷四、大谷五、大谷六、大谷七、中沢、真中、舟渡、栗木沢、川通、大暮山、大沼

- (ア) 西部地区、上郷地区、沢内地区、宮宿エリアの利用者
 - ・同エリア内は全域で利用できる。
 - ・同エリアから平地区、舟渡地区の一部、川通、大暮山、大沼まで利用できる。
ただし、途中での乗降車はできない。
- (イ) 平地区、舟渡地区の一部、川通、大暮山、大沼、大谷二・大谷三の75歳以上の利用者
 - ・町内全域でデマンドタクシーを利用できる。
- (ウ) 和合地区（平地区除く）、北部地区（舟渡地区の一部、川通、大暮山、大沼、大谷二・大谷三の75歳以上の利用者を除く）の利用者
 - ・同地区から平地区、舟渡地区の一部、川通、大暮山、大沼まで利用できる。
ただし、途中での乗降車はできない。
 - ・西部地区、上郷地区、沢内地区、宮宿エリアまで行けば同エリア内は全域で利用できる。
 - ・同地区から宮宿エリアまでについて、上り（各地区発）9:30及び13:45の便を利用できる。
 - ・宮宿エリアから同地区までについて、下り（宮宿発）11:00及び14:30の便を利用できる。
- (エ) 真中、舟渡、栗木沢の障害者手帳所持の利用者に限り町内全域で利用できる。

8 運行時刻

- 上り（各地区発 宮宿エリア行き） 8:00、9:30、12:00、13:45、16:45
 下り（宮宿エリア発 各地区行き） 8:45、11:00、13:00、14:30、16:10

9 運行車両

トヨタハイエースワゴンGL 4WD車 5台
 車両ナンバー別運行委託先と無線呼称

車両ナンバー	無線呼称
山形 300 の 73-53	1号車
山形 300 の 73-52	2号車
山形 300 の 73-51	3号車
山形 300 の 73-50	4号車
山形 300 ひ 61-95	5号車

10 無線局免許状

種別	免許番号	免許年月日	識別信号
基地局	東基第 128531 号	令和6年6月1日	あさひデマンドセンター
陸上移動局	東移第 10105942 号	令和6年6月1日	あさひデマンド1
陸上移動局	東移第 10105943 号	令和6年6月1日	あさひデマンド2
陸上移動局	東移第 10105944 号	令和6年6月1日	あさひデマンド3
陸上移動局	東移第 10105945 号	令和6年6月1日	あさひデマンド4
陸上移動局	東移第 10115858 号	令和6年6月1日	あさひデマンド5

デマンドタクシー「あいのり号」月別乗車人数グラフ（令和7年12月末時）

デマンドタクシー「あいのり号」の運行状況について報告します。

【乗車人数】

	令和7年度							乗車人数 対前年比	歳入 (円)	R7 歳入
	日数(日)	大人	小人	幼児	りんごっこ	計	1日当り			
4月	21	812	2			814	38.8	105.99	164,200	115,200
5月	20	751	3			754	37.7	98.05	114,800	142,200
6月	21	785				787	37.5	101.94	123,000	141,000
7月	22	801	2			803	36.5	107.79	134,200	96,200
8月	20	701	8			709	35.5	98.06	113,600	115,800
9月	20	798	1			799	40.0	112.38	143,600	124,800
10月	22	886	2			888	40.4	114.29	155,600	139,600
11月	19	744				744	39.2	105.38	136,600	153,800
12月	22	790	1			791	36.0	107.77	213,600	111,800
1月										162,800
2月										141,200
3月										166,400
計	187	7,068	21			7,089	37.96		1,299,200	1,610,800

【累計】

	H29	H30	H31(R1)	R2	R3	R4	R5	R6	R7	計
4月	1,190	1,092	1,120	911	826	811	856	768	814	8,388
5月	1,151	1,135	1,014	764	747	791	820	769	754	7,945
6月	1,274	1,195	1,030	1,065	943	835	870	772	787	8,771
7月	1,186	1,175	1,173	990	841	844	783	745	803	8,540
8月	1,258	1,132	1,048	911	789	834	757	723	709	8,161
9月	1,107	1,088	1,058	969	880	841	737	711	799	8,190
10月	1,176	1,255	1,114	1,057	905	827	756	777	888	8,755
11月	1,092	1,108	1,094	994	851	821	729	706	744	8,139
12月	1,151	1,144	1,228	940	891	928	868	734	791	8,675
1月	974	997	1,066	643	689	664	642	660		6,335
2月	1,154	1,075	1,001	686	708	802	698	668		6,792
3月	1,263	1,224	1,016	984	916	952	739	762		7,856
計	13,976	13,620	12,962	10,914	9,986	9,950	9,255	8,795	7,089	96,547

月別乗車人数

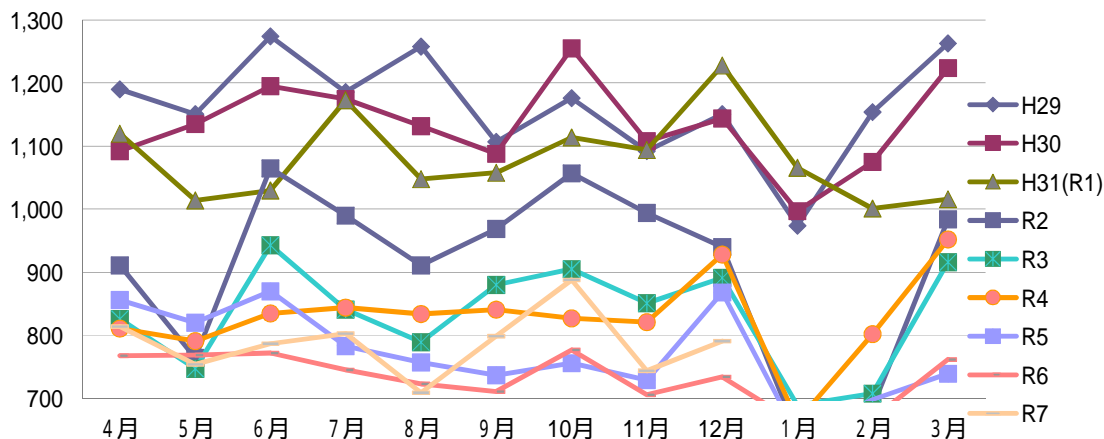

令和7年度 デマンドタクシー「あいのり号」運行状況（その1）

	走行距離 (km)					給油 ()					燃費 (km/)					乗車人数 (車両別)					【参考】収入からの逆算人数					
	1号車	2号車	3号車	4号車	計	1号車	2号車	3号車	4号車	計	1号車	2号車	3号車	4号車	計	1号車	2号車	3号車	4号車	計	現金	回数券	無料	計	実人数との差	
令和7年4月	918	1,351	1,339	768	4,376	144.0	202.8	180.3	126.0	653.1	6.4	6.7	7.4	6.1	6.7	170	207	312	125	814	191	444		635	179	
令和7年5月	756	1,018	1,219	1,176	4,169	136.6	176.0	209.0	202.5	724.1	5.5	5.8	5.8	5.8	5.8	116	169	194	275	754	166	432		598	156	
令和7年6月	1,341	713	1,000	1,271	4,325	203.0	116.0	176.0	199.3	694.3	6.6	6.1	5.7	6.4	6.2	309	103	164	211	787	182	420		602	185	
令和7年7月	1,467	1,376	774	909	4,526	209.0	205.5	126.0	137.9	678.4	7.0	6.7	6.1	6.6	6.7	231	263	133	176	803	212	480		692	111	
令和7年8月	922	1,282	1,170	694	4,068	143.0	202.5	229.8	141.3	716.6	6.4	6.3	5.1	4.9	5.7	155	206	240	108	709	190	396		586	123	
令和7年9月	763	1,055	1,247	1,174	4,239	143.0	201.0	220.6	182.0	746.6	5.3	5.2	5.7	6.5	5.7	132	193	199	275	799	175	456		631	168	
令和7年10月	1,339	1,090	1,153	1,431	5,013	139.6	181.0	175.9	227.0	723.5	9.6	6.0	6.6	6.3	6.9	283	158	213	234	888	224	564		788	100	
令和7年11月	1,082	1,195	768	1,024	4,069	176.0	214.3	158.6	179.2	728.1	6.1	5.6	4.8	5.7	5.6	193	256	114	181	744	178	396		574	170	
令和7年12月	995	1,392	1,174	946	4,507	171.6	226.0	216.6	138.5	752.7	5.8	6.2	5.4	6.8	6.0	175	205	259	152	791	156	528		684	107	
令和8年1月																										
令和8年2月																										
令和8年3月																										
計	9,583	10,472	9,844	9,393	39,292	1,465.8	1,725.1	1,692.8	1,533.7	6,417.4	6.5	6.1	5.8	6.1	6.1	1,764	1,760	1,828	1,737	7,089	1,674	4,116		5,790	1,299	
割合 (%)	24.39	26.65	25.05	23.91	100	22.84	26.88	26.38	23.9	100	-	-	-	-	-	24.88	24.83	25.79	24.5	100						

	運行日数	運行日数 (曜日別)					乗車人数：曜日別					1日当り乗車人数					乗車人数 (運行方面別)								
		月曜日	火曜日	水曜日	木曜日	金曜日	月曜日	火曜日	水曜日	木曜日	金曜日	月曜日	火曜日	水曜日	木曜日	金曜日	計	西部方面	上郷方面	沢内方面	その他	計			
令和7年4月	21	4	4	5	4	4	203	152	160	135	164	50.8	38.0	32.0	33.8	41.0	38.8	312	125	170	207	814			
令和7年5月	20	3	3	4	5	5	144	95	133	174	208	48.0	31.7	33.3	34.8	41.6	37.7	275	116	169	194	754			
令和7年6月	21	5	4	4	4	4	235	130	104	136	182	47.0	32.5	26.0	34.0	45.5	37.5	309	103	164	211	787			
令和7年7月	22	3	5	5	5	4	127	204	119	184	169	42.3	40.8	23.8	36.8	42.3	36.5	263	133	176	231	803			
令和7年8月	20	3	4	4	4	5	134	168	101	114	192	44.7	42.0	25.3	28.5	38.4	35.5	240	108	155	206	709			
令和7年9月	20	4	4	4	4	4	173	185	125	138	178	43.3	46.3	31.3	34.5	44.5	40.0	275	132	193	199	799			
令和7年10月	22	3	4	5	5	5	139	172	171	191	215	46.3	43.0	34.2	38.2	43.0	40.4	283	158	213	234	888			
令和7年11月	19	2	4	4	4	4	95	187	118	166	165	47.5	46.8	29.5	41.5	41.3	39.2	256	114	181	193	744			
令和7年12月	22	5	5	4	4	4	215	191	141	126	118	43.0	38.2	35.3	31.5	29.5	36.0	259	152	175	205	791			
令和8年1月																									
令和8年2月																									
令和8年3月																									
計	187	32	37	39	39	39	1465	1484	1172	1364	1591	45.8	40.1	30.1	35.0	40.8	37.9	2,472	1,141	1,596	1,880	7,089			
割合 (%)	-	-	-	-	-	-	20.67	20.93	16.53	19.24	22.44	-	-	-	-	-	-	34.87	16.1	22.51	26.52	100			

令和7年度 デマンドタクシー「あいのり号」運行状況(その2)

	乗車人数(時刻別)										乗車人数(上下別)			乗車人数(利用区分別)					業務委託料(朝日)			業務委託料(吉田)		
	上り 8:00	下り 8:45	上り 9:30	下り 11:00	上り 12:00	下り 12:45	上り 13:30	下り 14:30	下り 16:00	上り 16:45	上り 小計	下り 小計	計	大人	小人	幼児	りんごっこ	計	A勤務	B勤務	計	A勤務	B勤務	計
令和7年4月	86	27	242	222	62	91	31	37	12	4	460	354	814	812	2			814	265,965	234,675	500,640	265,965	234,675	500,640
令和7年5月	73	35	207	191	72	80	36	37	21	2	399	355	754	751	3			754	253,300	223,500	476,800	253,300	223,500	476,800
令和7年6月	82	30	233	212	65	76	30	43	14	2	436	351	787	785	2			787	265,965	234,675	500,640	265,965	234,675	500,640
令和7年7月	81	20	253	227	54	82	29	34	15	8	458	345	803	801	2			803	278,630	245,850	524,480	278,630	245,850	524,480
令和7年8月	80	16	211	182	65	94	23	23	13	2	410	299	709	701	8			709	253,300	223,500	476,800	253,300	223,500	476,800
令和7年9月	109	27	198	228	68	94	29	36	9	1	438	361	799	798	1			799	253,300	223,500	476,800	253,300	223,500	476,800
令和7年10月	99	36	259	238	68	99	31	41	15	2	500	388	888	886	2			888	278,630	245,850	524,480	278,630	245,850	524,480
令和7年11月	81	22	221	206	55	82	21	46	8	2	432	312	744	744				744	240,635	212,325	452,960	240,635	212,325	452,960
令和7年12月	86	20	225	207	65	97	34	42	14	1	451	340	791	790	1			791	278,630	245,850	524,480	278,630	245,850	524,480
令和8年1月																								
令和8年2月																								
令和8年3月																								
計	777	233	2,049	1,913	574	795	264	339	121	24	3,984	3,105	7,089	7,068	21			7,089	2,368,355	2,089,725	4,458,080	2,368,355	2,089,725	4,458,080
割合(%)	10.96	3.29	28.9	26.99	8.1	11.21	3.72	4.78	1.71	0.34	56.19	43.8	100	99.7	0.3			100	-	-	-	-	-	-

	乗車人数(支払別)							収入(車内:車毎)			収入(車内:種別毎)					収入(窓口)					収入計
	現金		回数券		定期券	その他	計	1号車 2号車 (朝日)	3号車 4号車 (吉田)	計	現金		回数券		計	回数券		定期券	その他	計	
	400	200	400	200							400	2000	4000	2000		4000	2000				
令和7年4月	50	141	61	562			814	60,000	60,200	120,200	20,000	28,200	4,000	68,000	120,200		4,000		40,000	44,000	164,200
令和7年5月	28	138	49	539			754	30,000	76,800	106,800	11,200	27,600	8,000	60,000	106,800		8,000		8,000	8,000	114,800
令和7年6月	33	149	54	551			787	59,000	54,000	113,000	13,200	29,800	12,000	58,000	113,000	4,000	4,000		2,000	10,000	123,000
令和7年7月	39	173	42	549			803	71,600	60,600	132,200	15,600	34,600	8,000	74,000	132,200		2,000		2,000	2,000	134,200
令和7年8月	28	162	43	476			709	59,400	44,200	103,600	11,200	32,400	8,000	52,000	103,600		10,000		10,000	10,000	113,600
令和7年9月	33	142	53	571			799	49,400	66,200	115,600	13,200	28,400	12,000	62,000	115,600		8,000		20,000	28,000	143,600
令和7年10月	34	190	58	606			888	62,000	79,600	141,600	13,600	38,000	20,000	70,000	141,600		14,000		14,000	14,000	155,600
令和7年11月	35	143	48	518			744	73,800	38,800	112,600	14,000	28,600	16,000	54,000	112,600		4,000		20,000	24,000	136,600
令和7年12月	22	134	66	569			791	56,600	61,000	117,600	8,800	26,800	16,000	66,000	117,600	4,000	12,000		80,000	96,000	213,600
令和8年1月																					
令和8年2月																					
令和8年3月																					
計	302	1,372	474	4,941			7,089	521,800	541,400	1,063,200	120,800	274,400	104,000	564,000	1,063,200	8,000	66,000		162,000	236,000	1,298,200
割合(%)	4.26	19.35	6.69	69.70			100	49.08	50.92	100	11.36	25.81	9.78	53.05	100	-	-	-	-	-	-

令和8年度 寒河江市・朝日町間直行バス運行事業計画書**1 これまでの経過及び運行の必要性**

朝日町では、町と左沢・寒河江方面を結ぶ重要な交通手段として山交バス株式会社が運行する路線バスがある。朝日町行きの最終便が寒河江発18時15分（左沢駅18時33分）のため、それ以降に部活に取組む高校生や観光客が利用できる公共交通機関がなく、保護者の送迎やタクシーを利用している状況にある。

そこで、寒河江駅から左沢駅前を経由し朝日町役場前までの2次交通を整備することによって、高校生等や観光客の足を確保する。

2 運行の目的

2次交通を整備することにより、町民の安心や送迎の負担軽減、朝日町への来訪者を増やす取組みとする。

通学生をはじめ、誰もが安心して利用できるよう、寒河江市・朝日町間直行バスを運行する。

3 実施主体

朝日町地域公共交通活性化協議会

4 運行主体

朝日町（タクシー会社に運行業務委託）

5 運行日

令和8年4月1日から令和9年3月31日までの平日とし、お盆（8月13、14日）及び年末年始（12月31日～1月3日）を除く。

6 利用料金

裏面：別表1『運行料金表』のとおり

7 運行時刻

裏面：別表2『運行時刻表』のとおり

8 運行区間

寒河江駅前～左沢高校前（乗車専用）

中沢～朝日町役場前（降車専用）

運行経路は、山交バス路線に準ずる。資料3-1

別表1 『運行料金表』

乗車地 降車地	寒河江 駅 前	寒河江 高校前	西寒河江	柴 橋	左沢駅前	左 沢 高校前
中 沢	330	330	330	330	230	220
中沢南	380	330	330	330	230	230
真中茶屋前						
粧 坂						
大谷東	380	380	380	330	280	230
大 谷						
大谷南						
明鏡荘前	420	380	380	380	280	280
川通口						
栗木沢	420	420	380	380	330	280
大 隅	460	420	420	420	330	280
りんごセンター前						
沼向						
和合宿						
和合茶屋前	460	460	420	420	380	330
四の沢						
朝日中前	460	460	420	420	330	330
前田沢	500	460	460	460	380	380
小学校前						
大 町						
本 町						
町立病院前	500	500	460	460	420	380
朝日町役場前						

山交バス運賃に準じます

別表2 『運行時刻表』

	停留所	時刻
乗車専用	寒河江駅前	19:30
	寒河江高校前	19:34
	西寒河江	19:35
	柴橋	19:36
	左沢駅前	19:43
	左沢高校前	19:47
降車専用	中 沢	19:50
	中沢南	19:51
	真中茶屋前	19:52
	粧 坂	19:52
	大谷東	19:53
	大 谷	19:54
	大谷南	19:55
	明鏡荘前	19:56
	川通口	19:57
	栗木沢	19:58
	大 隅	19:59
	りんごセンター前	20:00
	沼向	20:01
	和合宿	20:01
	和合茶屋前	20:02
	四の沢	20:03
	朝日中前	20:04
	前田沢	20:05
	小学校前	20:06
	大 町	20:07
本 町	20:08	
町立病院前	20:09	
朝日町役場前	20:10	

寒河江市・朝日町間直行バス経路図 1

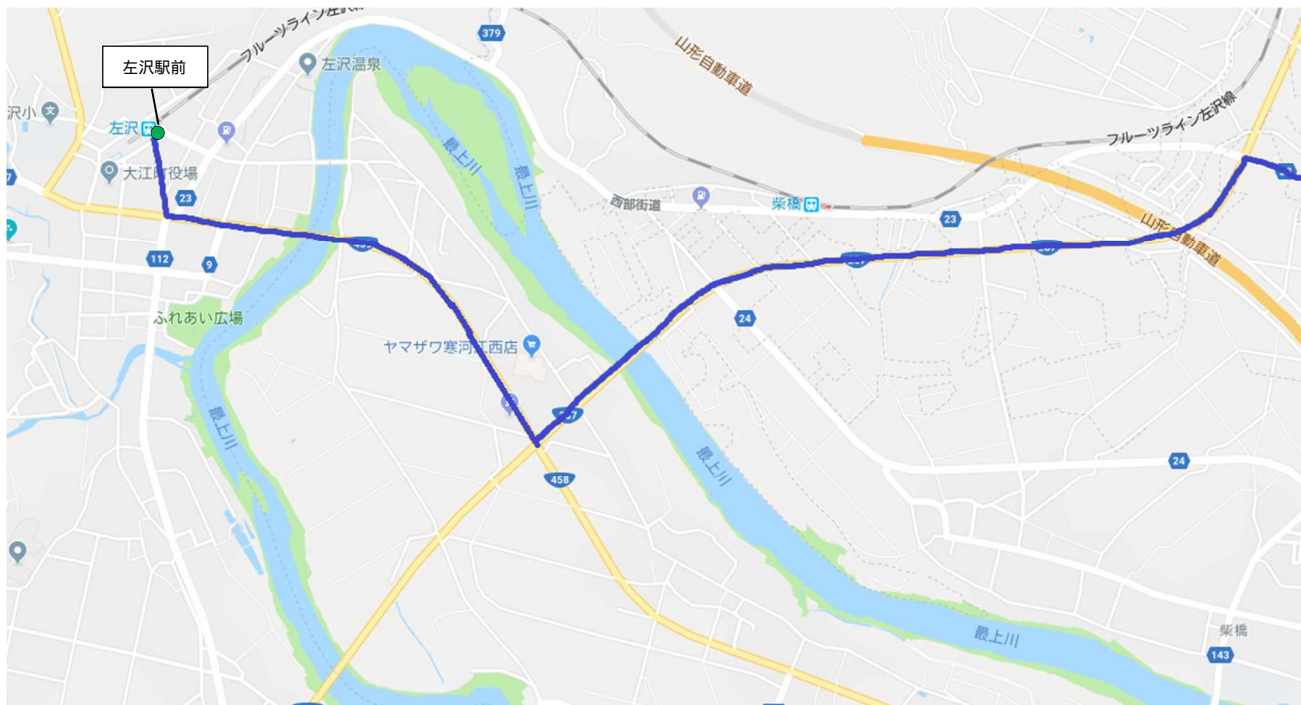

朝日町・寒河江市間直行バスの月別乗車人数グラフ（令和7年12月末時）

朝日町・寒河江間直行バスの運行状況について報告します。

令和7年度

	運行 日数	乗車人数(人)		収入 現金(円)
		合計	1日当	
4月	21	14	0.67	640
5月	20	20	1.00	120
6月	21	9	0.43	
7月	22	20	0.91	
8月	17	14	0.82	330
9月	20	20	1.00	200
10月	22	32	1.45	500
11月	18	15	0.83	380
12月	22	16	0.73	
1月				
2月				
3月				
計	183	160	0.87	2,170

年度別乗車人数 (人)

	R4	R5	R6	R7	累計
4月	64	62	19	14	159
5月	86	66	12	20	184
6月	106	64	19	9	198
7月	42	23	22	20	107
8月	41	23	13	14	91
9月	84	32	35	20	171
10月	120	45	25	32	222
11月	44	41	15	15	115
12月	29	34	10	16	89
1月	34	21	23		78
2月	18	15	5		38
3月	8	4	3		15
計	676	430	201	160	1,467

朝日町直行バス 月別乗車人数グラフ

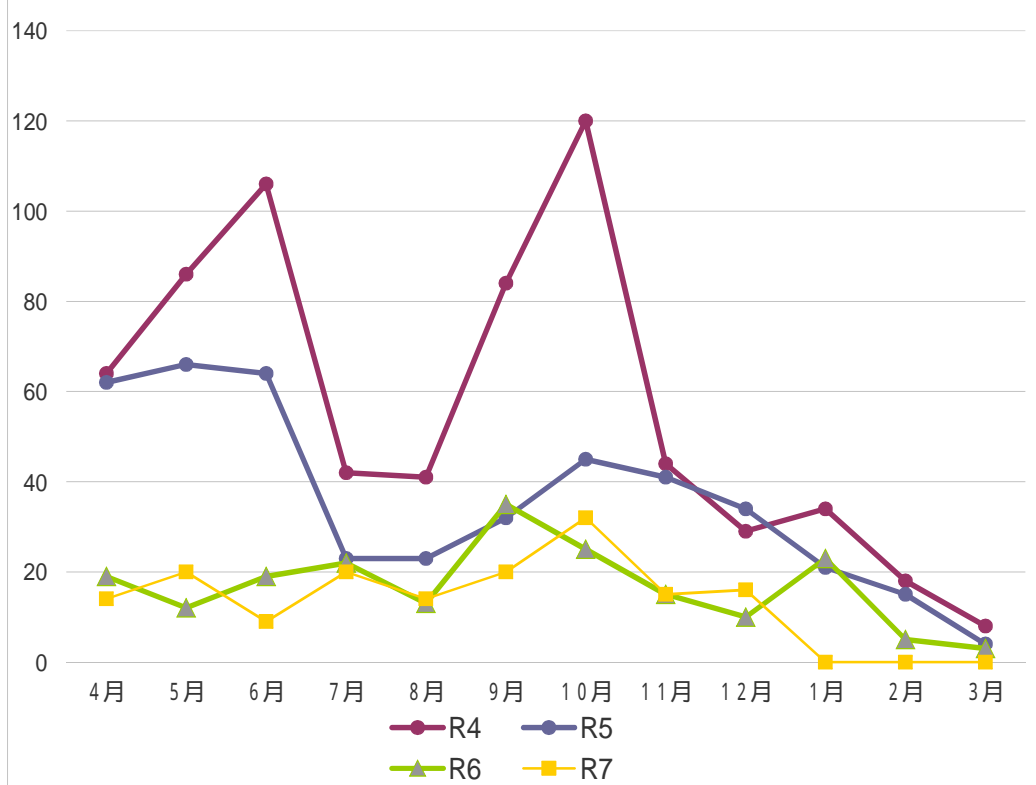

令和 8 年度 朝日町・左沢駅間バス運行事業計画書【新規】

1 概 要

昨年 9 月実施のアンケート（資料 8 - 2 参照）において、「休日における、北部方面からの足確保」という声が多い。また、廃止とする山形直行バスの土曜日便の代わりも兼ねて、より寒河江・山形方面との公共交通体制強化を図るために、本路線を新設したい。

2 運行の目的

朝日町と寒河江市方面及び山形市方面の交通アクセスを高める。
町民も観光客も、誰もが安心して移動できるよう、朝日町・左沢駅間バスを運行する。

3 実施主体

朝日町地域公共交通活性化協議会

4 運行主体

朝日町（町有車両を使って直接運行する）

5 運行日

令和 8 年 4 月 1 日から令和 9 年 3 月 3 1 日までの土曜日とし、お盆（8 月 1 3 ~ 1 5 日）、年末年始（1 2 月 3 1 日 ~ 1 月 3 日）及び祝日を除く。

6 利用料金

	大人(高校生以上)	小人(小・中学生)	幼児
乗車 1 回あたり	2 0 0 円	1 0 0 円	無料

7 運行経路

別紙のとおり（資料 4 - 1）

8 運行時刻

(1) 朝日町 左沢駅行き

朝日町・左沢間バス					
乗 降 可	朝日町役場前	7:20	12:10	15:35	16:40
	町立病院前	7:21	12:11	15:36	16:41
	本町	7:22	12:12	15:37	16:42
	大町	7:23	12:13	15:38	16:43
	小学校前	7:24	12:14	15:39	16:44
	前田沢	7:25	12:15	15:40	16:45
	朝日中前	7:26	12:16	15:41	16:46
	四ノ沢	7:27	12:17	15:42	16:47
	和合茶屋前	7:28	12:18	15:43	16:48
	和合宿	7:29	12:19	15:44	16:49
	沼向	7:29	12:19	15:44	16:49
	りんごセンター前	7:30	12:20	15:45	16:50
	大隅	7:31	12:21	15:46	16:51
	栗木沢	7:32	12:22	15:47	16:52
	川通口	7:33	12:23	15:48	16:53
	明鏡荘前	7:33	12:23	15:48	16:53
	大谷南	7:34	12:24	15:49	16:54
	大谷	7:35	12:25	15:50	16:55
	大谷東	7:36	12:26	15:51	16:56
	粧坂	7:37	12:27	15:52	16:57
真中茶屋前	7:37	12:27	15:52	16:57	
中沢南	7:38	12:28	15:53	16:58	
中沢	7:39	12:29	15:54	16:59	
降 専	左沢高校前	7:42	12:32	15:57	17:02
左沢駅着	7:50	12:40	16:05	17:10	
J R左沢線					
	左沢駅	7:59	12:54	16:16	17:19
	西寒河江駅	8:10	13:05	16:27	17:30
	寒河江駅	8:20	13:09	16:31	17:33
	山形駅	8:46	13:36	16:58	17:59
山形新幹線					
	山形駅発	9:00	14:04	17:05	18:05

(2) 左沢駅 朝日町行き

山形新幹線					
	山形駅着	-	11:38	14:42	15:50
J R左沢線					
	山形駅	7:02	11:55	15:27	16:32
	寒河江駅	7:35	12:23	15:54	16:59
	西寒河江駅	7:37	12:26	15:56	17:01
	左沢駅	7:50	12:37	16:08	17:13
朝日町・左沢間バス					
乗 降 可	左沢駅	7:55	12:45	16:10	17:20
	左沢高校前	7:59	12:49	16:14	17:24
	中沢	8:02	12:52	16:17	17:27
	中沢南	8:03	12:53	16:18	17:28
	真中茶屋前	8:04	12:54	16:19	17:29
	粧坂	8:04	12:54	16:19	17:29
	大谷東	8:05	12:55	16:20	17:30
	大谷	8:06	12:56	16:21	17:31
	大谷南	8:06	12:56	16:21	17:31
	明鏡荘前	8:07	12:57	16:22	17:32
	川通口	8:07	12:57	16:22	17:32
	栗木沢	8:08	12:58	16:23	17:33
	大隅	8:09	12:59	16:24	17:34
	りんごセンター前	8:11	13:01	16:26	17:36
	沼向	8:12	13:02	16:27	17:37
	和合宿	8:12	13:02	16:27	17:37
	和合茶屋前	8:13	13:03	16:28	17:38
	四ノ沢	8:14	13:04	16:29	17:39
	朝日中前	8:15	13:05	16:30	17:40
	前田沢	8:16	13:06	16:31	17:41
小学校前	8:16	13:06	16:31	17:41	
大町	8:17	13:07	16:32	17:42	
本町	8:18	13:08	16:33	17:43	
町立病院前	8:20	13:10	16:35	17:45	
朝日町役場前	8:22	13:12	16:37	17:47	

朝日町-左沢駅間バス（仮称）経路



朝日町-左沢駅間バス(仮称)経路

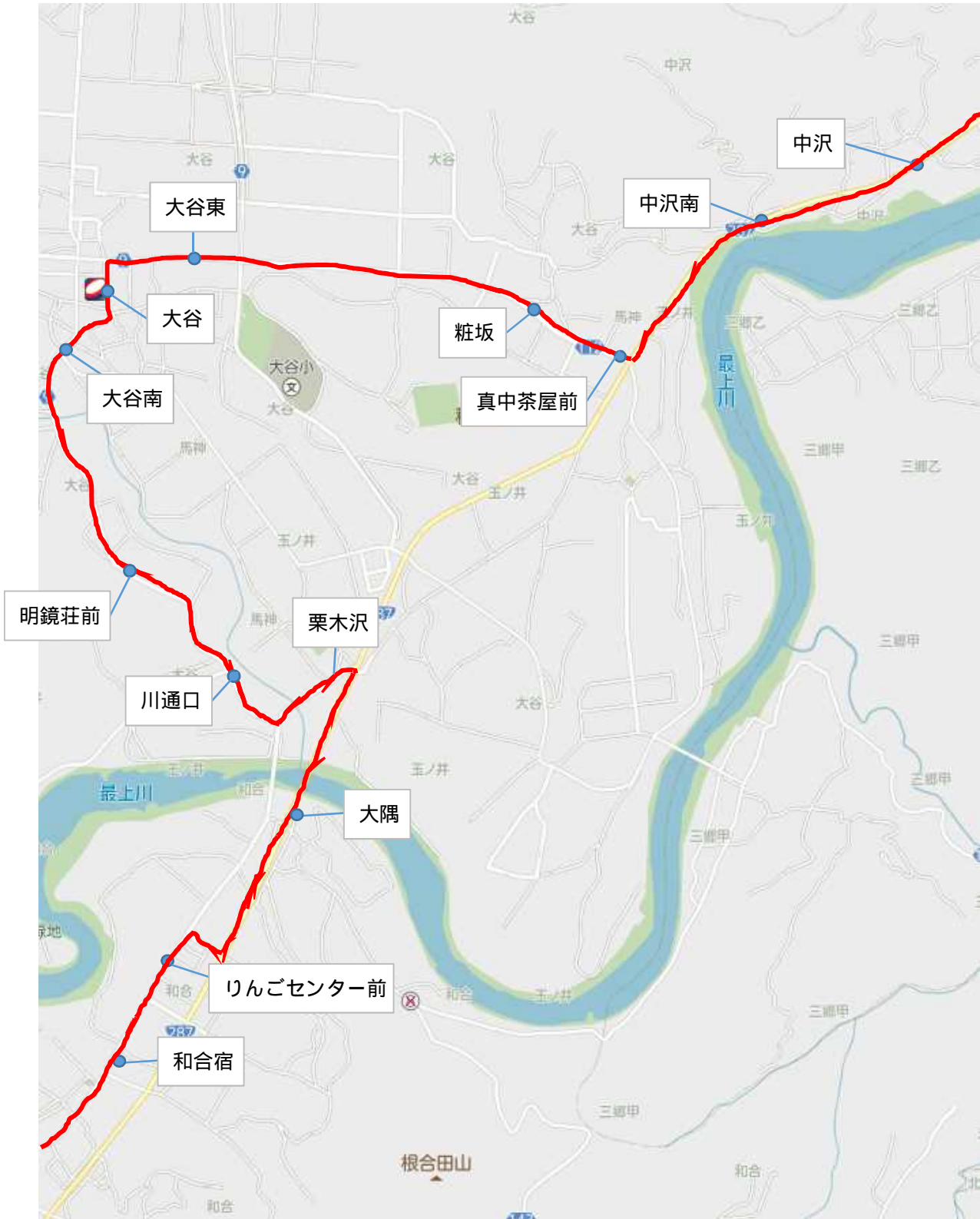

● ……バス停位置

朝日町-左沢駅間バス（仮称）経路

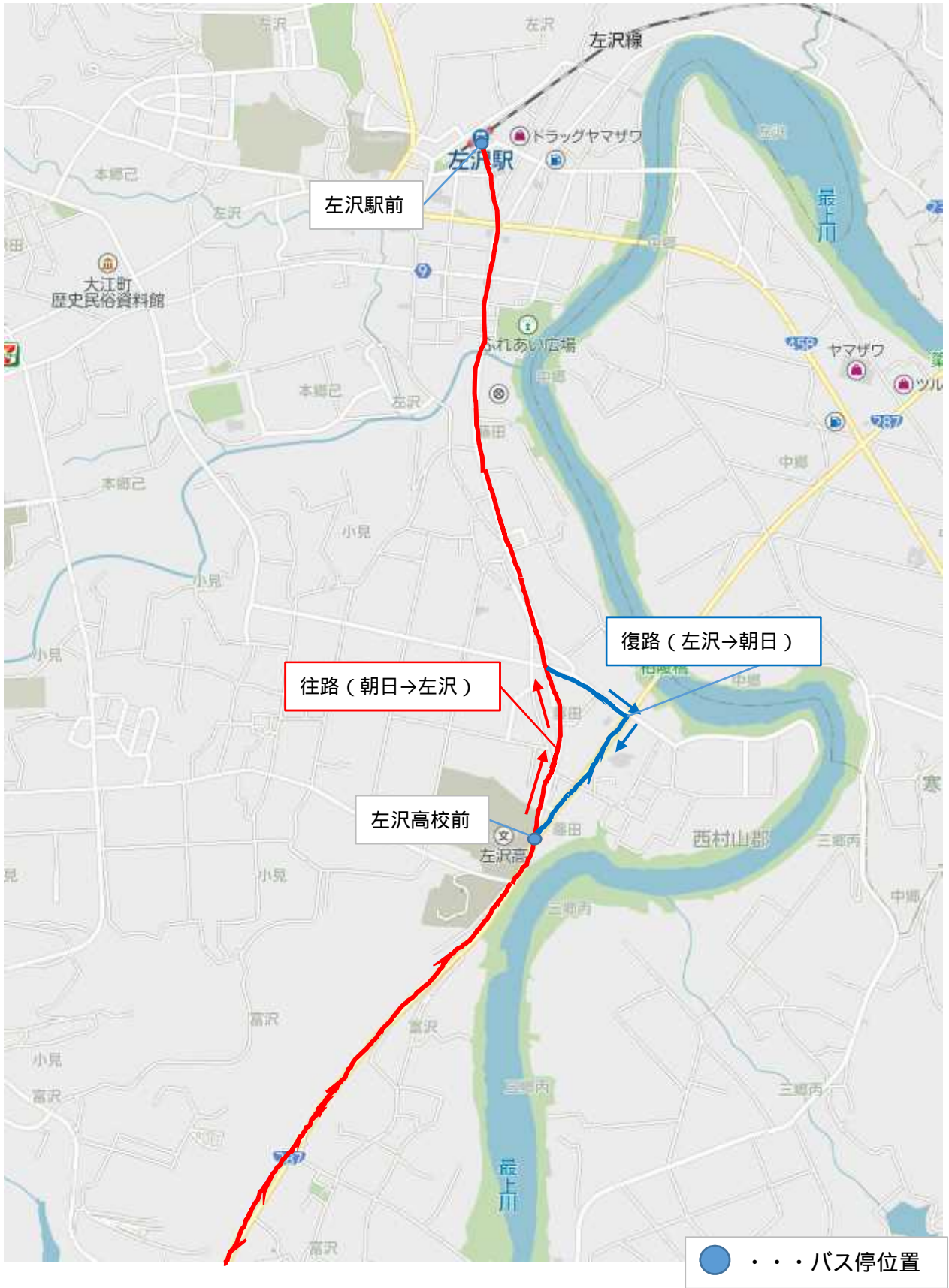

山交バス「谷地 宮宿線」の運行内容変更について【報告】

1 「谷地 宮宿線」の運行内容変更の背景

山交バス「谷地 宮宿線」は、河北町・寒河江市・大江町・朝日町をつなぐ幹線系統路線として主に通勤・通学などの手段として、平日の始発の1便及び土曜・日曜の谷地高校の指定日に運行しております。

現在、当路線の起点は「谷地」(どんがホール)となっておりますが、「谷地所岡」～「谷地」(どんがホール)の間の区間の乗降がほとんどないため、令和8年4月1日より、起点を「谷地高校前」に変更いたします。

2 路線の変更内容

(1) 運行経路の一部変更(短縮)について

起点を「谷地」から「谷地高校前」に変更するのに伴い、経路を一部短縮する。

なお、運賃及び運行時刻は変更しない。

対象路線

谷地 宮宿線

他系統である「谷地 寒河江線」については、運行経路の変更は行わない。

目的

「谷地所岡」～「谷地」(どんがホール)の間の区間の乗降がほとんどないため、経路を一部短縮することで、効率的な運行を図ることを目的とする。

改定内容

内 容	変更前	変更後
運行区間	起点：谷地 終点：朝日町役場前	起点：谷地高校前 終点：朝日町役場前
キ 口 程	往路：32.4km 復路：32.0km	往路：29.23 km 復路：28.72 km
停 留 所	65 箇所	58 箇所 【当該系統の廃止停留所】 谷地所岡・サハトベに花・安楽寺前・ ヨークタウン河北・眺葉園前・長表西・谷地 「谷地 寒河江線」では変わらず運用

[平日] 宮宿 ⇒ 左沢駅前 ⇒ 寒河江駅前 ⇒ 谷地																	※土日祝日休
	朝日町 役場前	町立 病院前	朝日中前	沼向	りんご センター 前	大谷	真中 茶屋前	中沢	富沢	左沢 高校前	左沢駅前	ピーチ タウン	柴橋	寒河江 市立病院	寒河江 高校前	寒河江 駅前	谷地
	運賃	220	220	230	230	280	330	330	330	380	420	460	460	460	500	500	650
谷	7:00	7:01	7:06	7:09	7:10	7:15	7:17	7:19	7:21	7:22	7:30	7:35	7:37	-	7:39	7:45	8:06
	7:25	7:26	7:31	7:34	7:35	7:40	7:42	7:44	7:46	7:47	7:55	8:00	8:02	8:05	8:06	8:10	...
	8:10	8:11	8:16	8:19	8:20	8:25	8:27	8:29	8:31	8:32	8:40	8:45	8:47	8:50	8:51	8:55	...
	9:25	9:26	9:31	9:34	9:35	9:40	9:42	9:44	9:46	9:47	9:55	10:00	10:02	10:05	10:06	10:10	...
	13:05	13:06	13:11	13:14	13:15	13:20	13:22	13:24	13:26	13:27	13:35	13:40	13:42	13:45	13:46	13:50	...
	16:05	16:06	16:11	16:14	16:15	16:20	16:22	16:24	16:26	16:27	16:35	16:40	16:42	16:45	16:46	16:50	...
	18:20	18:21	18:26	18:29	18:30	18:35	18:37	18:39	18:41	18:42	18:50	18:55	18:57	19:00	19:01	19:05	...

上記の赤枠で囲っている部分が、下記の通り変更となります。

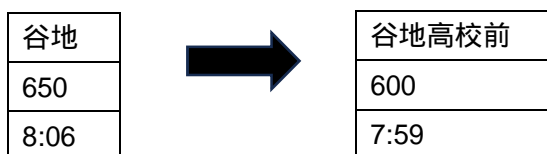

実施日
令和8年4月1日から

デマンドタクシー・山交バスをご利用の皆さまへ

デマンドタクシー、山交バス降車後

タクシーを 200 円 から利用できます！

宮宿地内を低料金でタクシー移動できる支援を実施しています。

ぜひご利用ください。

利用対象者

デマンドタクシー、山交バス（1次交通）を利用した方で降車後、
宮宿地内の移動でタクシー（2次交通）を利用したい方

利用範囲

本町、西町、栄町、大町、元町、新宿、四ノ沢地内 の 町有施設、金融機関、
商業施設等への移動のための運行

利用料金

対象者	料 金
75歳以上、小中学生	200円
高校生以上	400円

利用方法

デマンドタクシー、山交バスを降りる際に
運転手から“タクシーチケット”を受け取る

当日中にタクシーを利用し、運転手に利用料
金を支払うときに“タクシーチケット”を渡す

サンプル

2次交通移動支援事業
タクシーチケット
朝日町
※当日1回のみ有効

朝日タクシー 67-2424 で利用いただけます。

問合せ先

朝日町役場 政策推進課 67-2112

2次交通移動支援事業のイメージ図

例：町立病院で診察後にコンビニで買い物をした場合

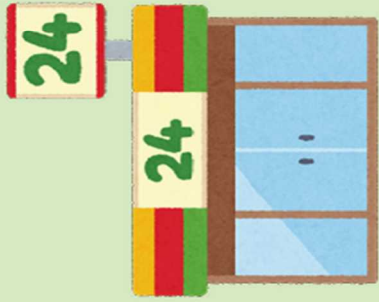

〈これまで〉
片道約20分歩く
ため負担が大きい



①自宅からバスや
デマンドタクシー等で
始めの目的地に到着

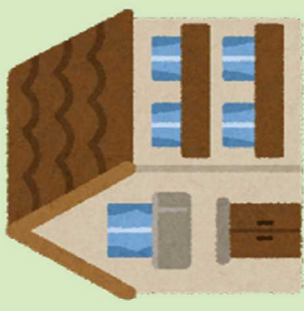

デマンドタクシーの
料金でタクシーに
乗って宮宿地内の目的地へ

②病院で診察後、
せっかくなので、
買い物も済ませたい

運転手にタクシー
チケットを提示する



運転手よりタクシー
チケットを受け取る

③バスやデマンドタクシー
等で自宅へ帰る

二次交通移動支援事業 実績

	R4	R5	R6	R7	R6 R7 対前年比
4月		15	22	34	154.55
5月		19	18	28	155.56
6月		19	22	38	172.73
7月	15	23	22	32	145.45
8月	26	30	24	32	133.33
9月	15	20	21	41	195.24
10月	25	29	22	30	136.36
11月	20	16	21	30	142.86
12月	27	15	25	27	108.00
1月	13	18	23		
2月	23	17	22		
3月	12	14	22		
合計	176	235	264	292	

山交バス「寒河江 宮宿線」の時刻変更について【報告】

1 「寒河江 宮宿線」の運行時刻変更の背景

山交バス「寒河江 宮宿線」は、寒河江市・大江町・朝日町をつなぐ幹線系統路線として主に通学・通院などの手段として、平日に6往復を運行しております。

現在、寒河江駅前行きの5便目は、朝日町役場前 16:05 発であり、北部方面から通う朝日中学生徒の利用が多い便となっております。

中学校関係者より「この便の出発時間をもう少し遅くできないか」という話を受け、山交バス株式会社に相談をしたところ、以下の通りに運行時刻を調整いただいたことを報告いたします。

2 変更内容

(1) 対象路線

寒河江 宮宿線

(2) 目的

「朝日中前」バス停から乗車する学生の利便性を高め、より利用者に資した運行を図ることを目的とする。

(3) 運行時刻

	朝日町役場前	朝日中前	大谷	左沢駅前	市立病院前	寒河江駅前
現行	16:05	16:11	16:20	16:35	16:45	16:50
見直し	16:25	16:31	16:40	16:55	17:05	17:10

(4) 実施日

令和8年4月1日から

