

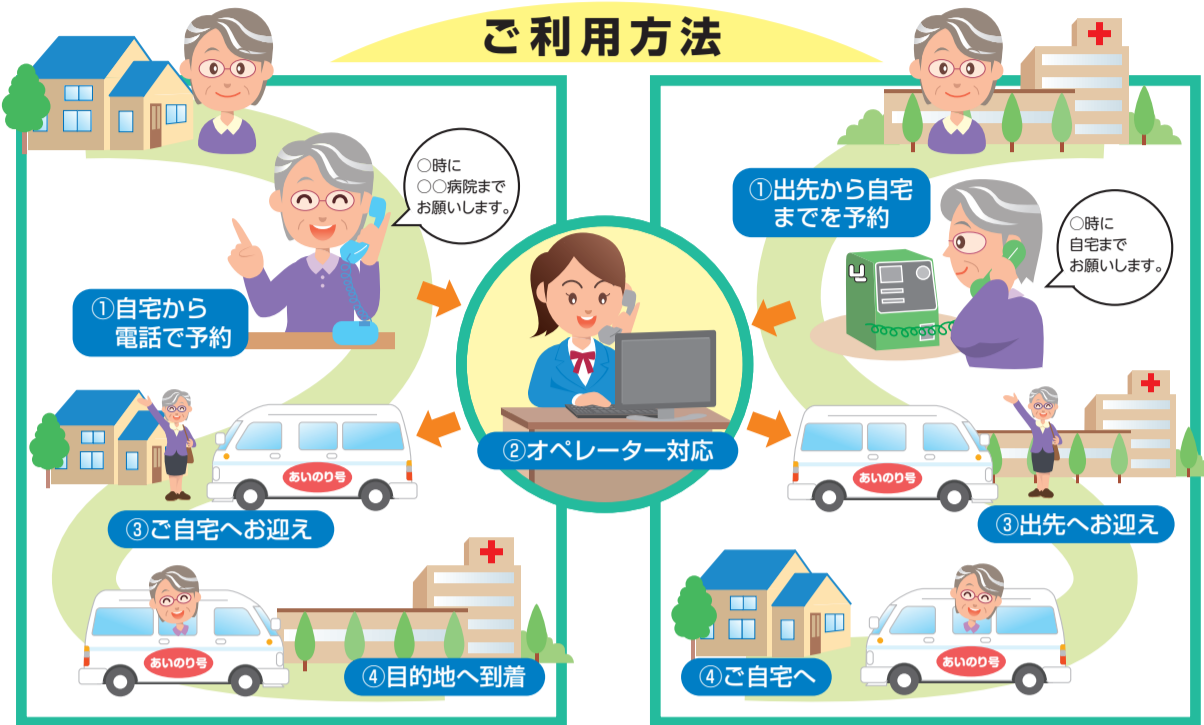

デマンドタクシー「あいのり号」



- 初めてのご利用時に登録が必要です。登録はデマンド予約センターへご連絡ください。
- 予約内容に変更がある場合は、早めにお電話ください。
- 道路状況等により、乗降場所は希望する場所の周辺となる場合があります。



【運行日】
平日運行（月～金）。
土日・祝日・年末年始（12月31日～1月3日）は運行しません。

【時刻表】

上り (各地区発→宮宿行き)	順	下り (宮宿発→各地区行き)
午前 8時	1 番 便	午前 8時 45分
○午前 9時 30分	2 番 便	○午前 11時
午後 0時	3 番 便	午後 1時
○午後 1時 45分	4 番 便	○午後 2時 30分
午後 4時 45分	5 番 便	午後 4時 10分

○2番便及び、4番便は上り、下りともに和合、大谷、中沢方面の方も利用できます。
※大谷第二区、大谷第三区の75歳以上の方は、全便利用可能です。

【利用料金】

乗車1回あたり	75歳以上	大人 (高校生以上)	小人 (小・中学生)	未就学児
	200円	400円	200円	無料

※障害者手帳をお持ちの方は上記の料金の半額となります。ただし、75歳以上の方は除きます。

○回数券 …… 400円券 14枚綴り：4,000円
200円券 14枚綴り：2,000円
※回数券は役場総合窓口及び車内で販売しています。

○定期券 …… (例) 往復定期券
1ヵ月：11,040円 (400円の場合)
5,520円 (200円の場合)

デマンドタクシー予約センター

☎(0237)67-2173 Fax(0237)67-2195

- 利用する場合は予約が必要です。出発時刻の30分前までにご連絡ください。
- 受付時間：平日 午前7時から午後5時まで
- ※災害や停電時など、予約センターに電話がつかない場合は、役場政策推進課 (67-2112) へご連絡ください。

寒河江市・朝日町間直行バス

寒河江駅前19:30出発 → 朝日町役場前20:10到着

○平日運行。ただし、お盆(8月13日～15日)及び年末年始(12月31日～1月3日)を除きます。土日・祝日は運行しません。

【利用料金】 (主な停留所) **【運行時刻】**

乗車地	寒河江駅前	左沢駅前	停留所	時刻
降車地			寒河江駅前	19:30
			寒河江高校前	19:34
中 沢	330円	230円	西寒河江	19:35
			柴 橋	19:36
中 沢 南			左 沢 駅 前	19:43
真中茶屋前	380円	230円	左沢高校前	19:47
粧 坂			中 沢	19:50
			中 沢 南	19:51
大 谷 東	380円	280円	真中茶屋前	19:52
大 谷 南			粧 坂	19:52
明鏡荘前	420円	280円	大 谷 東	19:53
川 通 口			大 谷 南	19:54
栗 木 沢	420円	330円	大 谷 南	19:55
			明鏡荘前	19:56
大 隅			川 通 口	19:57
りんごセンター前	460円	330円	栗 木 沢	19:58
沼 向			大 隅	19:59
和 合 宿			りんごセンター前	20:00
和合茶屋前	460円	380円	沼 向	20:01
四 の 沢			和 合 宿	20:01
朝日中前	460円	380円	和合茶屋前	20:02
前田沢			四 の 沢	20:03
小学校前	500円	380円	朝日中前	20:04
大 町			前田沢	20:05
本 町			小学校前	20:06
町立病院前	500円	420円	大 町	20:07
朝日町役場前			本 町	20:08
			町立病院前	20:09
			朝日町役場前	20:10

※利用料金は山形交通運賃に準じます。障害者手帳をお持ちの方は、上記料金の半額となります。(10円未満切り上げ)また、山形交通定期券も利用可能です。ただし、75歳以上の方は寒河江駅前～柴橋間乗車時300円、左沢駅前～左沢高校前乗車時200円で利用できます。

朝日町・山形市間直行バス

【運行日】
平日運行（月～金）。
土曜日は往路（山形市行き）のみ運行します。
日曜日・祝日・年末年始（12月31日～1月3日）は運行しません。
8月13日～15日は往路（山形市行き）及び復路（朝日町行き）1便目のみ運行。

【利用料金】

乗車1回あたり	大人(高校生以上)	小人(小・中学生)	未就学児
	500円	250円	無料

※障害者手帳をお持ちの方は上記の料金の半額となります。

回数券 500円券10枚綴り：5,000円 (役場総合窓口にて販売しています)

定期券	通 学		普 通 (通 勤)					
	片 道	往 復	片 道	往 復				
				片 道	往 復	往 復		
	平日限定	平日限定	平日限定	平日限定	平日限定	平日限定		
1ヶ月定期	7,000円	6,000円	13,000円	12,000円	9,000円	8,000円	17,000円	16,000円
3ヶ月定期	20,000円	17,000円	37,000円	34,000円	25,500円	22,500円	48,000円	45,000円
6ヶ月定期	36,000円	31,000円	67,000円	62,000円	46,000円	41,000円	87,000円	82,000円
1年定期	70,000円	60,000円	130,000円	120,000円	90,000円	80,000円	170,000円	160,000円

○往復定期券及び片道定期券(朝日町行き)で、寒河江市・朝日町間直行バス及び山形交通寒河江宮宿線の寒河江駅前から朝日町役場前までの区間が利用できます。
ただし、利用日は直行バスの運転日に限ります。
(乗車口：「左沢駅前」及び「寒河江駅前」)



【運行時刻】

往 路 (朝日町 → 山形市) 月～土			復 路 (山形市 → 朝日町) 月～金 ※土曜日は運行しません			
バ ス 停	3月～11月	12月～2月	バ ス 停	1便目	2便目	3便目
	時刻	時刻		時刻	時刻	時刻
太郎公民館(乗車専用)	6:33	6:23	山交バス本社前(乗車専用)	17:00	19:05	20:40
太 郎	6:34	6:24	山形駅西口	17:05	19:10	20:43
新 崩	6:35	6:25	山形市役所前	17:10	19:15	20:47
水 口	6:36	6:26	城 北	17:14	19:19	20:49
旧農協支所前	6:38	6:28	山辺高校前	17:31	19:31	21:00
双葉住宅団地前	6:38	6:28	送橋警備所前(降車専用)	17:56	19:56	21:22
西船渡	6:39	6:29	中 堀	17:57	19:57	21:23
助ノ巻	6:40	6:30	古 楨	17:57	19:57	21:23
西 町	6:41	6:31	四ノ沢	17:59	19:59	21:25
朝日町役場前	6:42	6:32	朝日中前	18:00	20:00	21:26
本 町	6:43	6:33	前田沢	18:01	20:01	21:27
大 町	6:44	6:34	小学校前	18:01	20:01	21:27
小学校前	6:45	6:35	大 町	18:02	20:02	21:28
前田沢	6:45	6:35	本 町	18:03	20:03	21:29
朝日中前	6:46	6:36	朝日町役場前	18:04	20:04	21:30
四ノ沢	6:47	6:37	西 町	18:05	20:05	21:31
古 楨	6:49	6:39	助ノ巻	18:06	20:06	21:32
中 堀	6:49	6:39	西船渡	18:07	20:07	21:33
送橋警備所前	6:50	6:40	双葉住宅団地前	18:08	20:08	21:34
山辺高校前(降車専用)	7:15	7:08	旧農協支所前	18:08	20:08	21:34
榎山高校前	7:30	7:25	水 口	18:10	20:10	21:36
山形商業前	7:33	7:28	新 崩	18:11	20:11	21:37
山形駅西口	7:35	7:32	太 郎	18:12	20:12	21:38
山形市役所前	7:48	7:48	太郎公民館	18:13	20:13	21:39
城 北	7:56	7:56				

山形交通寒河江宮宿線・JR左沢線の時刻表

山形交通 (寒河江・谷地行き)
R8.4.1 改正 ※土日・祝全便運休

朝日町役場前	朝日中前	沼向	大谷	左沢駅前	寒河江駅前
				(谷地高校前 7:59)	
7:00	7:05	7:08	7:14	7:30	7:45
7:25	7:30	7:33	7:39	7:55	8:10
8:10	8:15	8:18	8:24	8:40	8:55
9:25	9:30	9:33	9:39	9:55	10:10
13:05	13:10	13:13	13:19	13:35	13:50
16:25	16:30	16:33	16:39	16:55	17:10
18:20	18:25	18:28	18:34	18:50	19:05

JR左沢線 ○上り (山形行き)
R8.3.14 改正

左沢駅発	寒河江駅発	山形駅着
5:51	6:04	6:30
	6:23	6:49
6:46	7:00	7:28
	7:40	8:11
7:59	8:20	8:46
8:50	9:04	9:30
10:11	10:25	10:51
	11:55	12:22
12:54	13:09	13:36
	14:03	14:30
	15:07	15:36
	15:54	16:21
16:14	16:29	16:58
17:19	17:33	17:59
18:20	18:34	19:01
19:25	19:39	20:06
20:41	20:57	21:23
21:48	22:03	22:29
22:24	22:37	

JR左沢線 ○下り (左沢行き)
R8.3.14 改正

山形駅発	寒河江駅発	左沢駅着
	6:26	6:40
7:02	7:35	7:50
7:45	8:18	8:32
9:19	9:47	10:01
10:40	11:10	
11:55	12:23	12:37
13:23	13:54	
14:19	14:48	
15:27	15:54	16:08
16:33	16:58	17:13
17:33	18:00	18:14
18:34	19:02	19:16
19:38	20:13	20:27
20:30	21:02	21:16
21:35	22:03	22:17
22:44	23:10	23:24
23:31	24:01	

山形交通 (宮宿行き)
R8.4.1 改正 ※土日・祝全便運休

寒河江駅前	左沢駅前	大谷	沼向	朝日中前	朝日町役場前
7:00	7:18	7:29	7:35	7:38	7:45
7:50	8:08	8:19	8:25	8:28	8:35
12:00	12:18	12:29	12:35	12:38	12:45
15:05	15:23	15:34	15:40	15:43	15:50
17:20	17:38	17:49	17:55	17:58	18:05
18:15	18:33	18:44	18:50	18:53	19:00

朝日町役場前～谷地高校前の区間で、高校生の山形交通通学定期券3分の2の補助を行っています。

山形交通の利用料について
朝日町に住む75歳以上の方は下記の運賃で利用できます。
町内～左沢駅前間 一律200円
町内から左沢駅前を超え寒河江駅前間 一律300円
※降車時、料金を支払う前に「後期高齢者医療被保険者証」又は「後期高齢者医療資格確認書」を提示してください。

朝日町・左沢駅間バス

●朝日町 → 左沢駅 ※土曜日のみ運行

朝日町・左沢駅間バス

	1便目	2便目	3便目	4便目
朝日町役場前	7:20	12:10	15:35	16:40
町立病院前	7:21	12:11	15:36	16:41
本 町	7:22	12:12	15:37	16:42
大 町	7:23	12:13	15:38	16:43
小学校前	7:24	12:14	15:39	16:44
前田沢	7:25	12:15	15:40	16:45
朝日中前	7:26	12:16	15:41	16:46
四ノ沢	7:27	12:17	15:42	16:47
和合茶屋前	7:28	12:18	15:43	16:48
和合宿	7:29	12:19	15:44	16:49
沼向	7:29	12:19	15:44	16:49
りんごセンター前	7:30	12:20	15:45	16:50
大 隅	7:31	12:21	15:46	16:51
栗 木 沢	7:32	12:22	15:47	16:52
川 通 口	7:33	12:23	15:48	16:53
明鏡荘前	7:33	12:23	15:48	16:53
大 谷 南	7:34	12:24	15:49	16:54
大 谷 東	7:35	12:25	15:50	16:55
粧 坂	7:36	12:26	15:51	16:56
真中茶屋前	7:37	12:27	15:52	16:57
中 沢 南	7:38	12:28	15:53	16:58
中 沢	7:39	12:29	15:54	16:59
左沢高校前	7:42	12:32	15:57	17:02
左 沢 駅	7:50	12:40	16:05	17:10

JR左沢線へ接続

	1便目	2便目	3便目	4便目
左 沢 駅	7:59	12:54	16:14	17:19
西寒河江駅	8:10	13:05	16:25	17:30
寒河江駅	8:20	13:09	16:29	17:33
山 形 駅	8:46	13:36	16:58	17:59

●左沢駅 → 朝日町 ※土曜日のみ運行

JR左